

VII^{ème} CHAMPIONNAT DE FRANCE FÉMININ DE PÉTANQUE EN DOUBLETTES

EQUIPES QUALIFIÉES COMITÉS

01	<u>AIN</u> DUC Martine CHANES Lucette	1 2	17	<u>CHARENT MARITIME</u> BOUREZ Solange CREUGNET Suzanne	33 34	34	<u>HERAULT</u> GAILLARD Carole CHABBERT Karin
02	<u>AINSE</u> BOURDIN Blandine LEROY Alette	3 4	18	<u>CHER</u> DUPUIS Martine HERHEL Jeanne	35 36	35	<u>ILLE ET VILAINE</u> CAROFF Jeanette ROBERT Marie Jez
03	<u>ALLIER</u> CHAUMAS Madeleine STAUDENMANN Annie	5 6	19	<u>CORREZE</u> DUBOIS Nathalie DUBOIS Lucette	37 38	36	<u>INDRE</u> PIROT Agnès GENDREAU Chan
04	<u>ALPES HAUTE PROVENCE</u> TARANTINO Martine HENRIETTE Josiane	7 8	21	<u>COTE D'OR</u> DOLE Aline SIWIAK Christine	39 40	37	<u>INDRE ET LOIRE</u> FLECHIER Germa MAROLLEAU Moi
05	<u>HAUTES ALPES</u> BONNET Marika AUBERT Huguette	9 10	22	<u>COTES DU NORD</u> LEROUX Nadine RICHARD Nicole	41 42	38	<u>ISERE</u> BOUVIER Odile CHANTEREAU Hé
06	<u>ALPES MARITIMES</u> ROUBIO Joëlle VANZI Aline	11 12	23	<u>CREUSE</u> PLAZE Geneviève BUGEAUD Yvette	43 44	39	<u>JURA</u> BOSH Jeanine LONGIN Monique
07	<u>ARDECHE</u> GAUDIO Chantal MOULIN Michèle	13 14	24	<u>DORDOGNE</u> PRALONG Claudine TERRADE Jacqueline	45 46	40	<u>LANDES</u> DAVERAT Clothil LUBAT Isabelle
08	<u>ARDENNES</u> ZAJAC Annick LIEGEOIS Pascale	15 16	25	<u>DOUBS</u> CHIOCCA Henriette RICHARD Régine	47 48	41	<u>LOIR ET CHER</u> SOULET Brigitte FOURRE Evelyne
09	<u>ARIEGE</u> DELRIEU Marie-Françoise GARCIA Anne-Marie	17 18	26	<u>DROME</u> PRUD'HOMME Marie-Thérèse DURAND Myriane	49 50	42	<u>LOIRE</u> FAURE Arlette ROUX Michèle
10	<u>AUBE</u> DELAHAYE Janine LOPEZ VAZ Annie	19 20	27	<u>EURE</u> ALPHONSO Dolores DESCHAMPS Ghislaine	51 52	43	<u>HAUTE LOIRE</u> TEYSSIER Janine TESTUD Dominique
11	<u>AUDE</u> POUDES Joëlle ARQUE Monique	21 22	28	<u>EURE ET LOIR</u> MENARD Christine ROCTON Elisabeth	53 54	44	<u>LOIRE ATLANTIC</u> PEDRON Chantal LEMERLUS Chant
12	<u>AVEYRON</u> MESTRE Marie-Hélène SARDA Martine	23 24	29	<u>FINISTERE</u> DURAND Marcelle SEVIN Sylvie	55 56	45	<u>LOIRET</u> NICOLLE Hélène DELAMOUR Véro
13	<u>BOUCHES DU RHONE</u> NEGREL Marie-Madeleine BENAMOU Marie-Christine	25 26	30	<u>GARD</u> SALLE S Amy KAMMER Carole	57 58	46	<u>LOT</u> VIELCASTEL Mar DACOSTA Madelei
14	<u>CALVADOS</u> LAGALLE Paulette BOSSCHAERTS Jacqueline	27 28	31	<u>HAUTE GARONNE</u> PRADEL Françoise LANTENOY Geneviève	59 60	47	<u>LOT ET GARONNI</u> NAVAILS Nicole DUBAN Dominique
15	<u>CANTAL</u> CHARBONNEL Lucette BRINCER Isabelle	29 30	32	<u>GERS</u> MATHA Marie Paule SAINT AGNE Christine	61 62	48	<u>LOZERE</u> SANTOS Félicie POUJOL Francette
16	<u>CHARENTE</u> BRUNET Josette RIPPE Arlette	31 32	33	<u>GIRONDE</u> BIELEC Mireille ROBIN Monique	63 64		



1983 METZ

Doublette Senior Féminin



49	MAINE ET LOIRE AOUSTIN Martine LEROY Jacqueline	95 96	66	PYRENEES ORIENTALES TORRENT Nadine HOSTAILLE Viviane	131 132	83 B	PENADO Paulette BONARDI Paule	167 168
50	MANCHE RIVIERE Josette RIVIERE Milvia	97 98	67	BAS RHIN ANTONI Eliane ANTONI Tania	133 134	84	VAUCLUSE PUCHE Jeanine MARCHAND Marie	169 170
51	MARNE BOGE Martine GAUDET Josette	99 100	68	HAUT RHIN GIANOLIO Joëlle GLAVACEVIC Christine	135 136	85	VENDEE CORBI Anne-Marie HUCHET Béatrice	171 172
52	HAUTE MARNE BURTAUX Monique DERUFFE Christine	101 102	69	RHONE POETE Martine BENAYOUN Régine	137 138	86	VIENNE CROÏSE Nathalie NUNES Daphné	173 174
53	MAYENNE MARTIN Marie-Louise GAMBERO Marie-Loïse	103 104	70	HAUTE SAONE DEMONGEOT Nicole DIZIAIN Christèle	139 140	87	HAUTE VIENNE MARCHIO Yvette MARCHIO Christiane	175 176
54	MEURTHE ET MOSELLE MARCHAL Danielle GRUSSENMEYER Isabelle	105 106	71	SAONE ET LOIRE SAIVE Sophie SAIVE Micheline	141 142	88	VOSGES ROUECHE Huguette BLAISE Christine	177 178
55	MEUSE RICHON Frédérique JACQUES Evelyne	107 108	72	SARTHE DRONNE Colette FOURMONT Brigitte	143 144	89	YONNE DELGRANGE Marie-Thérèse FERRARI Monique	179 180
56	MORBIHAN STEPHANT Michèle NORCY Isabelle	109 110	73	SAVOIE LABET Pierrette LYONNAZ Eliane	145 146	91	ESSONE BRUNET Gilberte CUISSARD Ginette	181 182
57 A	MOSELLE HELWING Marcelle SCHEIDER Renée	111 112	74	HAUTE SAVOIE MENETRIER Josette DI GIOVANNI Catherine	147 148	92	HAUTS DE SEINE GAUDIN Catherine MOREAU Lucile	183 184
57 B	SCHAMING Carole DOLL Patricia	113 114	75	PARIS GUIRAO Nicole PRAT Jeannine-Paule	149 150	93	SEINE-ST-DENIS DARMON Sylvie PELLEGRINI Anne-Marie	185 186
58	NIEVRE DUMONT Madeleine LORIOT Isabelle	115 116	76	SEINE MARITIME DEROUET Françoise PASCAL Marcelle	151 152	94	VAL DE MARNE BONNOUVIER Isabelle VALERO Brigitte	187 188
59	NORD DE BEUKELAER Véronique BENETE Catherine	117 118	77	SEINE ET MARNE RODRIGUEZ Martine CROSET Sylvie	153 154	95	VAL D'OISE BOURRIER Valérie DRONNE Nathalie	189 190
60	OISE BUTTOIA Laurence DERUYTTER Sandrine	119 120	78	YVELINES SWEED Martine LEMIERE Isabelle	155 156	FFA 96	CERE Irène ROUMENS Ruth	191 192
61	ORNE DESLANDRES Jocelyne GODARD Jocelyne	121 122	79	DEUX SEVRES CHAIGNEAU Marcelle CHAUSERAY Catherine	157 158	97	POLYNESIE ----- ----- -----	193 194 194
62	PAS DE CALAIS LEFEBVRE Bernadette TALLEUX Suzanne	123 124	80	SOMME MAHIER Angèle MAHIER Clélia	159 160			
63	PUY DE DOME GROISNE Raymonde GROISNE Marie-José	125 126	81	TARN TREMOULET Elisabeth TREMOULET Nicole	161 162			
64	PYRENEES ATLANTIQUES LOPES Monique LOPES Madeleine	127 128	82	TARN ET GARONNE BAUER Marie-Thérèse STOLL Kinou	163 164			
65	HAUTES PYRENEES DUBARRY Fabienne FLORES Dominique	129 130	83 A	VAR GROS Danielle INNOCENTI Sylvette	165 166			

LIGUES

A	<u>ALSACE</u> DELAUNAY Ginette DELAUNAY Beatrice	195 196	HAUT RHIN	N	<u>MIDI PYRENEES</u> BOBO Nadine MARTINEZ Marie-Jeanne	219 220	Haute Garonne
B	<u>AQUITAINE</u> TRASTOUR Annie CARRIE Annie	197 198	Gironde	O	<u>NORD PICARDIE</u> RIGOLLET Jocelyne LEBRUN Valérie	221 222	OISE
C	<u>AUVERGNE-BOURBONNAIS</u> FEUILLARDE Françoise TOURNADRE Gabrielle	199 200	PUY DE DOME	P	<u>BASSE NORMANDIE</u> POUTEAU Françoise COLETTE Mireille	223 224	CALVA-DOS
D	<u>BOURGOGNE</u> MAUPOIL Colette STAVELOT Marie Luce	201 202	YONNE	Q	<u>HAUTE NORMANDIE</u> HAUGUEL Geneviève HAUGUEL Pascale	225 226	SEINE Maritime
E	<u>BRETAGNE</u> PEHORE Cathy SENE Nadine	203 204	FINIS-TERE	R	<u>PAYS DE LOIRE</u> MOYON Marie-Isabelle MEIGNEN Nadine	227 228	LOIRE Atlantique
F	<u>CENTRE</u> SIMONNET Edwige ANTON Jacqueline	205 206	LOIR ET CHER	S	<u>POITOU CHARENTE</u> GAULTIER Danielle MAUMONT Patricia	229 230	Vienne
G	<u>CHAMPAGNE</u> JACQUART Jacqueline PELTIER Guylaine	207 208	Marne	T	<u>Prov. ALPES COTE D'AZUR</u> BOUFFIER Paulette NEGREL Simone	231 232	Bouche du Rhone
I	<u>FRANCHE COMTE</u> BESANCON Frédérique SCALABRINO Isabelle	209 210	JURA	U	<u>RHONE ALPES</u> AUDEMAR Sylvie PLANTIER Valérie	233 234	DROME
J	<u>ILE DE FRANCE</u> CLOUX Nicole CARBILLET Chantal	211 212	SEINE ST DENIS	<div> COMITES : 97 équipes LIGUES : 20 équipes soit 117 équipes </div> <div> Ne participent pas : - Comités Haute Corse 20 Corse du Sud 20 Guadeloupe 971 Martinique 972 Guyanne 973 La Réunion 974 </div> <div> - Liges Corse H Antil. Guyanne V </div>			
K	<u>LANGUEDOC-ROUSSILLON</u> GLEIZES Geneviève HOYO Hugnette	213 214	Hérault				
L	<u>LIMOUSIN</u> GAMOND Florence JAVELAUD Laurence	215 216	HAUTE VIENNE				
M	<u>LORRAINE</u> LOBET Brigitte GAWRONSKI Patricia	217 218	Meurthe et Moselle				

DES NOUVELLES DU CLUB A.C.P.A.

1982 fut l'année de lancement de l'A.C.P.A. (Association du Club de Pétanque d'AMNEVILLE), composée d'une soixantaine de licenciés.

Tout a commencé en été 81 par des concours amicaux sur l'ancienne place du marché. La volonté et la persévérance des organisateurs de ces manifestations les ont incités à créer l'A.C.P.A. qui est désormais affiliée à la Fédération Française de Pétanque.

Au travers de cet article, nous tenons à remercier tout particulièrement le Docteur Jean KIFFER, Président d'honneur de l'

A.C.P.A., ainsi que toute la municipalité pour le très beau terrain et le bungalow (salle de réunion + toilettes) dont ils nous ont doté.

L'année 1983 sera marquée dans le domaine de la pétanque, par l'inauguration du boulodrome à l'occasion du premier concours officiel et du challenge de la ville d'AMNEVILLE, le 3 Avril prochain. Quant au challenge des commerçants et artisans amnévillois, celui-ci aura le 14 Juillet 1983.

LE PRÉSIDENT
E. HEITZLER

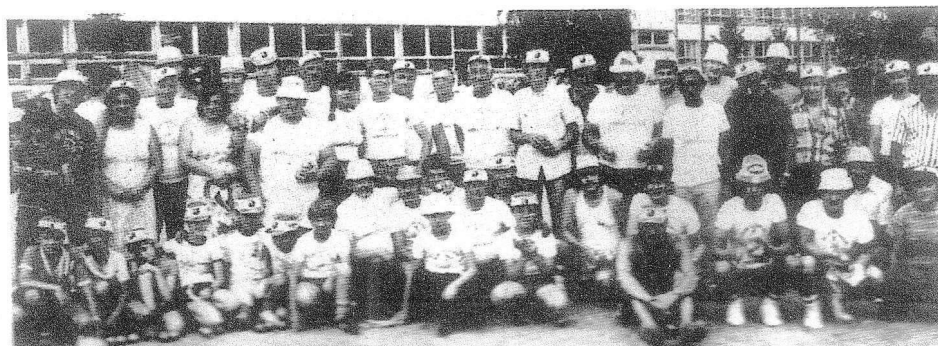

1.500 m.
NQUE (Villes championnats de France féminins en 1981)

Sylvette Innocenti et Danielle Gros (Var) visent le triplé

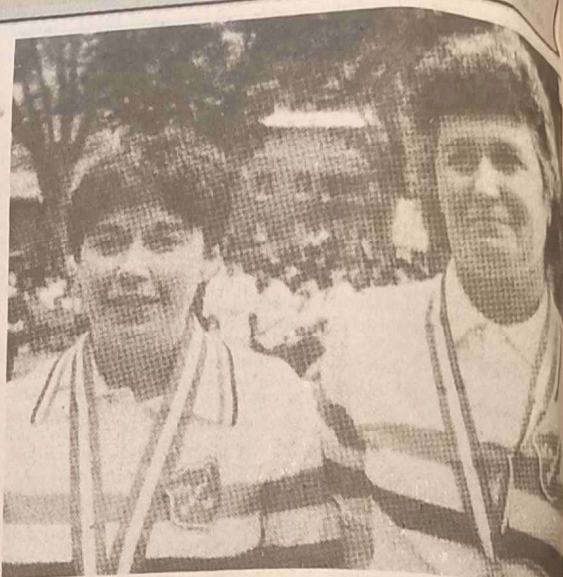

Sylvette Innocenti et Danielle Gros rêvent d'un troisième titre après ceux conquis à Cahors et à Tournon. Les deux Varoises devront, une nouvelle fois, sortir le grand jeu dans une compétition qui exige beaucoup de sang-froid, de talent et d'adresse.

Tâche difficile pour les Lorraines

Dans ce championnat de France, les doublettes de Lorraine auront une tâche bien difficile à remplir. Néanmoins sur leurs terres, elles bénéficieront de ce qu'il est convenu d'appeler dans le langage « pétanque », de « l'avantage du terrain ». La Moselle, comité organisateur, compte sur Marcelle Helwing, Renée Schneider et sur Carole Schaming, Patricia Doll. Ce sont Danielle Marchal et Isabelle Grussenmeyer qui porteront les espoirs de la Meurthe-et-Moselle. Avec Frédérique Richon et Evelynne Jacques, la Meuse prendra une part très active dans la course au titre... à l'image des Vosges bien armées avec Huguette Roueche et Christine Blaise.

Voilà planté le décor de cette septième édition qui tiendra le public en haleine. L'ambiance promet d'être chaude pour l'ouverture ce matin, en ce samedi pas comme les autres avec de la pétanque... au féminin.

Jean AUSSARESSES.

Varoises durent attendre la dixième mène pour faire la décision au terme d'une lutte titanesque. Sylvette Innocenti et Danielle Gros qui visent le doublé... à Metz, feront l'objet de toutes les attentions de la part de leurs rivales. Nous songeons pour être plus précis à la brillante doublette du Finistère Cathy Pehoré et Nadine Séné qui en firent voir de toutes les couleurs à Sylvette et à Danielle avant de s'avouer vaincues. D'autres formations s'annoncent redoutables car elles sont rompues aux arcanes d'une telle discipline au plus haut niveau. Nous retrouverons encore dans ce rôle de challengers : Colette Maupoil et Marie-Luce Stavelot (Bourgogne) finalistes en 1981, Annick Zajac et Pascale Liégeois (Ardennes), Geneviève Gleizes et Huguette Hoyo (Hérault) et bien d'autres encore capables de créer de sensationnelles surprises... au travers d'innombrables parties serrées.

en finale de Colette Maupoil - Marie-Luce Stavelot (Yonne) par 13 points à 5. Le début de cette ultime rencontre avait tourné à l'avantage des Yonnoises qui menaient par 5 à 0 à la troisième mène. Mais les tirs fracassants de Marie-Luce Stavelot qui soulevaient un tonnerre d'applaudissements, contribuèrent à rendre plus offensive Danielle Gros. Trois tirs magnifiques dont un à la « sautée » lui permit de renverser la vapeur et de prendre un avantage décisif d'autant que Sylvette Innocenti réalisait des prodiges au pointage. Et jusqu'à la fin de cette partie fort attrayante, Danielle Gros ne manqua pas une seule boulevée... faisant pâlir de jalousie bien des canonniers du sexe dit fort.

Des parties très serrées

L'an dernier à Tournon, Sylvette Innocenti et Danielle Gros réussissaient un magistral doublé battant cette fois en finale Cathy Pehoré et Nadine Séné du Finistère par 13 points à 8. Les

LE PROGRAMME

● AUJOURD'HUI

7 h 30 : Rassemblement des joueuses, délégués et dirigeants.
8 h 00 : Ouverture du championnat par le président de la FFP-JP.
11 h 00 : Dépôt d'une gerbe aux monuments aux Morts par les dirigeants et officiels.
11 h 30 : Réception officielle par la municipalité de Metz, Salon de Guise de l'hôtel de ville.
12 h 00 : Arrêt des parties.
14 h 30 : Reprise des parties jusqu'aux 1/16es de finale.
20 h 00 : Banquet dansant, salle François-de-Curel. Buffet gastronomique de la gare de Metz.

● DEMAIN

8 h 00 : huitièmes de finale sur le terrain d'honneur (Esplanade).
10 h 00 : Remise des récompenses et des licences aux perdantes (jusqu'en 1/8es de finale).
10 h 30 : Quarts de finale.
12 h 00 : Arrêt des parties.
14 h 30 : Demi-finales.
16 h 00 : Finale, précédée de la présentation des équipes.
17 h 30 : Proclamation des coupes et récompenses.
18 h 30 : Passage du flambeau au président du comité des Hauts-de-Seine.

es de Moselle le 19 juin)

Participants en 1982 : deux record à battre

grand nombre. La preuve, ces dernières années, on a noté plus de 1.200 participants!

Des pédaleurs occasionnels du dimanche aux cyclotouristes chevronnés, tout le monde a sa place dans cette grande fête du vélo, puisque quatre circuits sont proposés : Tourisme 53 km, Cyclotouriste 102 km, randonneur 140 km, super randonneur 200 km...

Peu importe la distance choisie, la récompense est au bout du chemin sous forme d'une médaille qui attestera de votre participation à ce brevet.

Cette année, elle représente la

porte des Allemands mais... à votre retour au Palais des sports, votre satisfaction sera surtout intérieure...

Alors, rendez-vous, le 19 juin au matin, devant le Palais des sports de Metz. Il est cependant prudent de s'inscrire auparavant au Cyclo-Club de Metz (Siège Tabac Bon-Secours, 31, rue Clovis, 57000 Metz), qui soit dit en passant, organise des sorties variant de 30 à 100 km tous les dimanches matin, les rendez-vous étant fixés à 7 h 30 et 8 h devant le LTE Louis-Vincent.

CL. J.

Ah! les belles boules...

9.355 licenciés en Lorraine

En 1982, la Ligue de Lorraine flirtait avec les 10.000 licenciés. On en dénombrait 9.355 qui se répartissent comme suit : Moselle (4.218), Meurthe-et-Moselle (2.976), Vosges (1.531), Meuse (630).

André Schiavo à la tête de la Ligue de Lorraine

C'est le dynamique président André Schiavo qui est à la tête de la Ligue de Lorraine. Voici la composition du comité : président A. Schiavo (Nancy), président adjoint Y. Berjolet (Metz), vice-présidents B. Duc (Vosges), M. Vincent (Meurthe-et-Moselle), R. Villiermaux (Meuse), service général B. Giovanini (Meurthe-et-Moselle), service adjoint J.-M. Pierroti (Meurthe-et-Moselle), trésorier général J.-M. Gaunard (Moselle), trésorier adjoint G. Lamy, membres : Marchand, Ganaye, Braconnier, Balland, arbitres nationaux : Cessa, Valentin; ligue Cominassi, Perani.

Grand prix international du « Républicain Lorrain » les 18 et 19 juin

Le Ve grand prix international en doublettes du « Républicain Lorrain » aura lieu le week-end prochain (jet du bouchon, samedi 15 h, phases finales dimanche matin 9 h). Au palmarès figurent : 1979 : Gougues-Naudou (Perpignan), 1980 : Fazzino-Rochelet (Montluçon), 1981 : Dupont-Bot (Epinal), 1982 : Foyot-Labat (Paris).

Le comité directeur de la Fédération

C'est M. Henri Bernard qui préside aux destinées de la fédération française de pétanque et de jeu provençal : président Henri Bernard; vice-présidents Paul Calastrenc, André Fournier, Francis Gachon, Bernard Duc; secrétaire général Pierre Piot; secrétaire adjoint Ange Silicani; trésorier général Jean Clovis; trésorier adjoint Marc Jouve; membres : Maurice Armand, Daniel Charolais, Valère Fernandez, Pierre Pennetier, Robert Oury, Jacques Theron; sportifs de haut niveau : Pierre Chambers, Pierre Chesnoy.

Le palmarès du championnat féminin

1977 : à Nevers : Christiane Chanteduc-Sylvette Innocenti (Var), 1978 : à Orléans Chantal Carbillat-Ginette Yien (Seine-et-Marne); 1979 : A Montélimar Danielle Gros-Maillé Lombard (Var); 1980 : à Nant Christine Grimaldier-Laurette Martelsat (Bouches-du-Rhône); 1981 : à Cahors Danielle Gros-Sylvette Innocenti (Var); 1982 : à Tournon Danielle Gros-Sylvette Innocenti (Var).

Le comité organisateur

Le comité de Moselle, organisateur de ce Ville championnat de France en doublettes féminines, constitue une équipe de première force : président Yves Berjolet, président délégué Jean-Marie Gaunard, secrétaire Roland Pierrot, secrétaire adjoint Roger Schaming, trésorier Gérard Lamy, trésorier adjoint Jean Duché, arbitrage Charles Cominassi, terrains et hôtels Cessa, Adams, André Adora, Jean-Claude Dupouy, Guy Da, Emile Giovacchini, François Marco, Claude Oestreicher, Mario Ricci et Jean-Claude Richter; hôtesses d'accueil Mmes Michèle Aussaresses, Marie-Thérèse Butet et Mlle Lydie Entemeyer.

Un « semi-remorque » de cadeaux

C'est une véritable pluie de cadeaux qui va s'abattre sur les deux championnes de France 1982! A un point tel que Oscar Bellei, le vigilant gardien et surveillant de « La Ronde Pétanque » de Metz, s'est écrit : « Les pauvres petites, je les plains, il leur faudra un semi-remorque pour emporter tous ces présents ». Ses favoris : Claudine Pralong et Jacqueline Terrade! Pourquoi? Tout simplement parce qu'elles viennent de son adorable Dordogne.

Les championnats de France

cadets et juniors à Lunéville

Les XIe et XXVIIIe championnats de France en doublettes cadets et juniors auront lieu les 26, 27 et 28 août prochains à Lunéville.

Il n'y a pas que les messieurs qui se distinguent dans les championnats de Meurthe-et-Moselle et de ligues de pétanque.

Mlle Patricia Gawronski, une jeune fille de Tucquegnieux, s'est qualifiée pour le championnat de France en doublette qui aura lieu aujourd'hui et demain sur l'esplanade de Metz. Mlle Gawronski et sa coéquipière, Mlle Loebel de Varangéville, ont remporté le titre de championnes de ligue en battant celles des trois départements des Vosges, de la Meuse et de la Moselle.

Tous les joueurs de pétanque du Pays-Haut connaissent bien Mlle Gawronski. Elle a commencé à jouer dès son plus jeune âge et elle possède à fond toutes les techniques et les ficelles du jeu de pétanque.

Le président du comité départemental, M. Marcel Vincent, a placé beaucoup d'espoir dans cette doublette. Il ne faudra pas s'étonner si elle se classe parmi les cinq premières. En tous cas, les joueurs de pétanque du Pays-Haut viendront nombreux encourager Mlle Gawronski dans ce championnat de France.

Le coup d'envoi de cette compétition, unique dans notre région, sera donné par M. Ber-



nard, président de la Fédération française de pétanque, aujourd'hui samedi 11 juin à 8 h.

Les demi-finales et les finales auront lieu demain dimanche 12 juin en après-midi.

favorites au rendez-vous

de France il
t l'an dernier
ocenti et Da-
ré, hier, sur
l'elles méri-
ronne. Cette
épreuve na-
e, a emballé
lames et jeu-
urs bien des
nocenti dé-
u fil des par-
titureuse de
t des prod-
naude alerte
e avant de
13 à 12! Un
nullement
ux vedettes
e à la sortie
sur le score
-Lopes des
natin, nous
s de la pé-
pathétique

nceuses

urnée par-
a valu
rties. Seu-
n'ont pas
ptée. Les
(26 ans)
s) ne ca-
éception.
départ,
r. Ces fil-
s impres-
ensé que
as, notre
neige au
s inclinés
partie dé-
n'avons
aux... du

derrière
té ses 30
d'expé-
Isabelle
aiet pris
nois. Les
pigneul-
s poules
e sur la

marque de 13-11, c'est-à-dire avec les honneurs.

Leur quatrième championnat

Brigitte Lobet et Patricia Gawronski, de Varangéville n'ont pas cédé un pouce de terrain. Défaites par la Côte-d'Or (13-5), elles se permirent le luxe de redresser la barre en disposant de l'Aude (13-8). Leur troisième rencontre de barrage se présentait sous les meilleurs auspices devant une doublette de l'Isère remarquablement armée. Brigitte et Patricia défendaient leurs chances magistralement mais le cours de cette confrontation tournait en faveur de leurs rivales qui s'imposaient par 13 points à 11. C'est la quatrième fois que Brigitte et Patricia participaient au championnat de France. Brigitte soulignait: « Nous ne sommes jusqu'à présent jamais sorties des poules. En tout cas, je ne regrette rien... car nous venons de jouer dans un cadre très chouette. Je crois que c'est bien l'endroit idéal pour organiser de grands concours. »

Renée Schneider (40 ans) et Marcelle Helwing (28 ans) de l'Etoile de Behren ont elles aussi rempli un joli contrat. Battues par le Loiret d'entrée de jeu, elles ont gagné leur droit au barrage en disposant des Ardennes (13-8) avant de subir la loi de la Vienne (13-5). Renée et Marcelle venaient de vivre une première et exaltante expérience.

Le programme d'aujourd'hui

8 h : huitièmes de finale sur le terrain d'honneur ; 10 h : remise des récompenses et des licences aux perdantes jusqu'en huitièmes de finale ; 10 h 30 : quarts de finale ; 12 h : arrêt des parties ; 14 h 30 : demi-finales ; 16 h : finale précédée de la présentation des équipes ; 17 h 30 : proclamation des résultats, remise des coupes et récompenses ; 18 h 30 : passage du flambeau au président Sauveur Benavidef du comité des Hauts-de-Seine.

Aujourd'hui, il n'y aura plus de Lorraines en lice mais les confrontations s'annoncent acharnées et passionnantes. Sylvette Innocenti et

Danielle Gros tiennent le bon bout... mais rien n'est joué.

Les résultats

1er tour éliminatoire

Simonnet - Anton (Ligue Centre) - Delaunay - Delaunay (Bas-Rhin) 13-7 ; Dole - Siwiak (Côte-d'Or) - Puche - Marchand (Vaucluse) 13-3 ; Bouffier - Negrel (Ligue Provence Alpes Côte-d'Azur) - Deslandes - Godard (Orne) 13-3 ; Gros - Innocenti (Var) - Lopes - Lopes (Pyrénées Atlantiques) 13-0 ; Nicolle - Delamour (Loiret) - Aoustin - Leroy (Maine-et-Loire) 13-4 ; Buttoia - Deruytter (Oise) - Riviere - Riviere (Manche) 13-9 ; Torrent - Hostaille (Pyrénées-Orientales) - Jacquart - Peltier (Ligue Champagne) 13-8 ; Prud'homme - Durand (Drôme) - Sweed - Lemièrre (Yvelines) 13-5 ; Debeukelaer - Benete (Nord) - Delgrange - Ferrari (Yonne) 13-4 ; Dumont - Lorient (Nièvre) - Delrieu - Garcia (Ariège) 13-6 ; Gaudin - Moreau (Hauts-de-Seine) - Gaillard - Chabbert (Hérault) 13-12 ; Flechier - Marolleau (Indre-et-Loire) - Lefebvre - Talleux (Pas-de-Calais) 13-4 ; Chiocca - Richard (Doubs) - Corbi - Huchet (Vendée) 13-4 ; Pirot - Gendreau (Indre) - Bauer - Stoll (Tarn-et-Garonne) 13-7 ; Charbonnel - Brincer (Cantal) - Antoni - Antoni (Bas-Rhin) 13-10 ; Bourrier - Dronne (Val-d'Oise) - Menard - Rocton (Eure-et-Loire) 13-11 ; Boge - Gaudet (Marne) - Renado - Bonardi (Var) 13-3 ; Cloux - Carbillat (Ligue Ile de France) - Chaumas - Staudenmann (Allier) 13-9 ; Roubio - Vanzi (Alpes-Maritimes) - Marchio - Marchio (Haute-Vienne) 13-5 ; Pehore - Sene (Ligue Bretagne) - Bourdin - Leroy (Aisne) 13-2 ; Bouvier - Chantereau (Isère) - Marchal - Grusenmeyer (Meurthe-et-Moselle) 13-11 ; Roueche - Blaise (Vosges) - Gaultier - Maumont (Ligue Poitou-Charente) 13-9 ; Groisne - Groisne (Puy-de-Dôme) - Croise - Nunes (Vienne) 13-9 ; Dubarry - Flores (Hauts-Pyrénées) - Gamond - Javelaud (Ligue Limousin) 13-6 ; Daverat - Lubat (Landes) - Maupoil - Stavelot (Li-

gue Bourgogne) 13-9 ; Delahaye - Lopez Vaz (Aube) - Burtiaux - Deruffe (Haute-Marne) 13-3 ; Negrel - Benamou (Bouches-du-Rhône) - Durand - Sevin (Finistère) 13-12 ; Rigollet - Lebrun (Ligue Nord Picardie) - Poete - Benayoum (Rhône) 13-5 ; Audemar - Plantier (Ligue Rhône Alpes) - Tarrantino - Henriette (Alpes - Haute-Provence) 13-9 ; Gaudio - Moulin (Ardèche) - Rodriguez - Croset (Seine-et-Marne) 13-6.

Cadrage

Chiocca - Richard (Doubs) qualifiées.
Dubarry - Flores (Hauts-Pyrénées) qualifiées.
Gros - Innocenti (Var) - Gaudin - Moreau (Hauts-de-Seine) 13-5.
Bouffier - Negrel (Provence-Alpes) - De Beukelaer - Benete (Nord) 13-6
Groisne - Groisne (Puy-de-Dôme) - Prud'homme - Durand (Drôme) 13-2
Roueche - Blaise (Vosges) - Flechier - Marolleau (Indre-et-Loire) 13-6

Negrel - Benamou (Bouches-du-Rhône) - Rigollet - Lebrun (Nord-Picardie) 13-5

Nicolle - Delamour (Loiret) - Pirot - Gendreau (Indre) 13-7
Dole - Siwiak (Côte-d'Or) - Bourrier - Dronne (Val-d'Oise) 13-7
Bouvier - Chantereau (Isère) - Torrent - Hostaille (Pyrénées-Orientales) 13-11

Daverat - Lubat (Landes) - Delahaye - Lopez (Aube) 13-8
Boge - Gaudet (Marne) - Charbonnel - Brincer (Aude) 13-11

Gaudio - Moulin (Ardèche) - Dumont - Lorient (Nièvre) 13-3
Pehore - Sene (Bretagne) - Buttoia - Deruytter (Oise) 13-12

Simonnet - Anton (Centre) - Darramon - Pellegrini (Seine-St-Denis) 13-12

Roubio - Vanzi (Alpes-Maritimes) - Audemar - Plantier (Rhône-Alpes) 13-9

Deux mènes d'espoir



...dractées, quasiment sûres de leur victoire comme
... plus tard, Danielle Gros et Sylvette Inno-

organisateurs et les délégués. Peu de joueuses au rendez-vous et pour cause à la veille des huitièmes de finale. En revanche, Sylvette Innocenti et Danielle Gros, les tenantes du titre, ont tenu à honorer leur invitation durant quelques instants.

d'énergie de Claude Butet... ou de garçons comme Gilbert Burek, Henri Segarra, Dédé Morel et bien d'autres.

**Clermont-Ferrand
au finish**

Un autre championnet natif

Butet et Michèle Aussaresses qui l'ont emporté... sous la bague magique de MM. André Schiavo et du président de la fédération, Henri Bernard.

Dans les coulisses

De nombreuses personnes ont travaillé sans relâche pour la bonne réussite de cette manifestation. Tous les responsables du comité de Moselle bien sûr selon les tâches qui leur ont été attribuées. En revanche, nous ne saurions pas leur nom. L'initiative, la dévotion

**Pas de tournoi
exposition vendredi**
Le tournoi exhibition prévu
vendredi soir sur l'Esplanade
de Metz n'aura pas lieu. Nous
retrouverons en tout cas les
lancers prévus pour cette
soirée, le lendemain dans le
grand prix du «Républicain
Lorrain», en doubles qu'on
aura vu sur le boulevard de
«La Ronde Pétaque» de
Metz, boulevard Henri-II,
l'entrée du Bon-Saint-Marin.

**Le Village championna
de France féminin
à Issy-les-Moulineaux**
La huitième édition du
championnat de France fémi-
nin aura lieu l'an prochain à
Issy-les-Moulineaux. Hier aprè-
midi, le président du Comité
de France, Yves Berjot, a
effecté, remis le flambeau au
secrétaire du comité des Hauts-
de-Seine.

A leurs pieds s'échouent d'innombrables cadeaux. Sylvette Innocenti et Danielle Gros commencent à être habituées à ce genre de manifestation d'allégresse. Elles en sont, en effet, à leur quatrième

Dans le cadre d'un concours, organisé par le fabricant de la pétanque, Danielle nous a fait découvrir la pétanque d'été. « On dit que la pétanque est née à Arles, mais elle y a été créée il y a 23 ans », nous a-t-elle dit. « C'est une activité qui se joue sur un terrain de 10 mètres de diamètre. On y jette une balle de 70 grammes, et on essaie de la faire atterrir le plus près possible du centre du terrain. C'est une activité qui se joue en équipe de deux ou trois personnes. On peut aussi jouer à la pétanque d'hiver, mais c'est une autre histoire. »

Huitièmes de finale

Joëlle Roubio, Alane Vanz (Alpes-Maritimes) - Martine Bogot, Joëtte Gaudin (Alpes-Maritimes) - 12:10

Aline Dole, Christine Siaville (Gîte d'Or) - Cathy Pehore, Nadine Sene (Hérault) - 12:10

Hugue Rouche, Christine Blais (Vosges) - Clothilde Daverat, Isabelle lubat (Landes) - 13:00

Mathilde, Michèle Moulouin (Ardèche) - Brigitte Soutet, Evelynne Fourn (Lot-et-Cher) - 13:11

Fabienne Durhuat, Dominique Flores (Hauts-de-Seine) - Hélène Chantreau (Isère) - 13:12

Marie-Christine Negrel, Marie-Christine Rabin (Gironde) - Henriette Chlocca, Régine Rinaldi (Doubbs) - 13:33

Paulette Bouffier, Negel Simone (Pays de l'Avesnois) - Hélène Nicolle, Veronique Delamour (Loiret) - 13:33

Danielle Gros, Sylvette Innocent (Vain) - Raymonde Grosjean, Marie-Josée Grosjean (Puy-de-Dôme) - 13:32

Quarts de finale

Huguette Rouché, Christine Blais (Vosges) - Paulette Bouffier, Simone (Hérault) - 13:33

Danielle Gros, Sylvette Innocent (Vain) - Chantal Gaudin, Michèle Morin (Ardèche) - 13:33

Aline Dole, Christine Siaville (Gîte d'Or) - Fabienne Durhuat, Dominique Flores (Hauts-Pyrénées) - 13:10

Hugue Rouché, Alane Vanz (Alpes-Maritimes) - Marie-Madeleine Maréchal, Marie-Christine Benamou (Basses-Pyrénées) - 13:11

Demi-finales

Aline Dole, Christine Siaville (Gîte d'Or) - Huguette Rouché, Christine Blais (Vosges) - 13:33

Marie-Christine Rabin, Joëtte Innocent (Vain) - Joëlle Roubio, Alane Vanz (Alpes-Maritimes) - 13:10

Finale

Danielle Gros, Sylvette Innocent (Vain) - Aline Dole, Christine Siaville (Gîte d'Or) - 13:53

Samedi et dimanche sur le boudroïme de « La Ronde renaissance » de Metz se déroulera la cinquième édition du Grand Prix du « Républicain Lorrain » en doublettes. Tous à Metz ce week-end pour jouer et assister à un spectacle d'une grande qualité ! Parmi les engagés de marque, nous retrouverons les Marseillais Mascon, Moraldo, Mariotti, Le Laannois Valissant, et les Parisiens sont emmenés par Marco Foyot ; Bébert de Cagnes et François Gouges.

Le programme

● samedi
GRAND PRIX « TROPHÉE R.L. »
U. Schincariol

● samedi
GRAND PRIX « TROPHÉE R.L. »
(Challenge V. Schincariol)
Frais de participation : 40 F par doublette. Clôture des engagements à 14 h 45. Début du concours à 15 h. Élimination directe. Concours basé sur 256 doublettes. Présentation de la licence obligatoire. 1er : 5.000 F ; 2e 3.000 F ; 3e et 4e 1.000 F. 5e au 8e 500 F ; 9e au 16e 200 F ; 17e au 32e 120 F ; 33e au 64e 70 F.
SUPER CONSOLANTE
(COUPE DU « REPUBLICAIN LORRAIN »)
1er 1.000 F ; 2e 500 F ; 3e et 4e 250 F ; 5e au 8e 150 F ; 9 au 16e 60 F ; 17e au 32e 50 F ; 33e au 64e 40 F.
Les quarts de finaliste du Grand Prix et des demi-finalistes de la Super consolante seront les invités des organisateurs.
● dimanche
GRAND PRIX
— 8 h 30 : quart de finale ; 9 h 45 : demi-finales ; 11 h : finale ; 8 h 30 : demi-finales ; 9 h 45 : finale (Super consolante)
COUPE DE LA FÉDÉRATION
DES COMMERÇANTS DE METZ
Frais de participation : 30 F par doublette. Clôture des engagements à 14 h 45. Début du concours à 15 h. Concours basé sur 128 doublettes.
1er : 700 F ; 2e 400 F ; 3e et 4e 250 F ; 5e au 8e 150 F ; au 16e 60 F ; 17e au 32e 40 F.
COUPE « LE REPUBLICAIN LORRAIN »
1er : 300 F ; 2e 200 F ; 3e et 4e 120 F ; 5e au 8e 60 F ; au 16e 30 F ; 17e au 32e 30 F.
COUPE DES DAMES ET TROPHÉE
« LE REPUBLICAIN LORRAIN » JUNIORS ET CADETS



En compagnie de M. Errard, président d'honneur de l'Union des sociétés de Moselle, Yves Berjolet, président actif, remet l'un des innombrables trophées aux championnes de France Danielle Gros et Sylvette Innocenti.

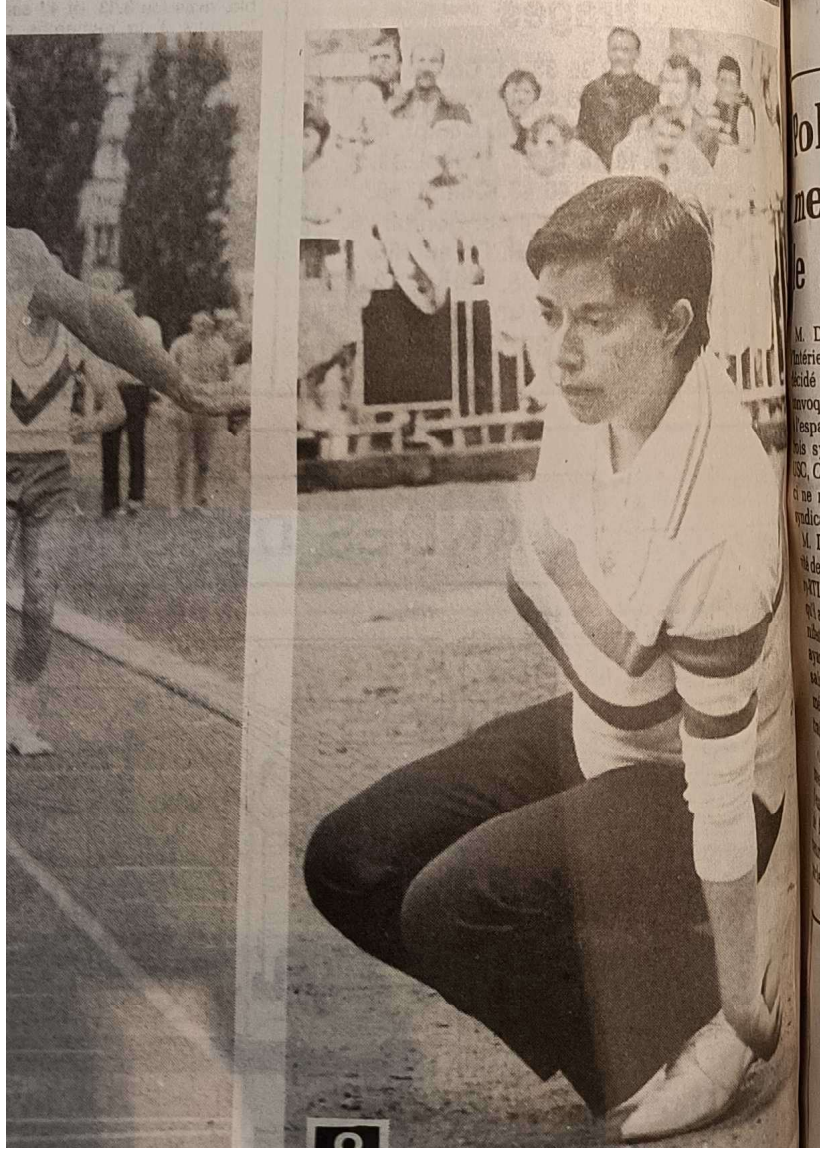

A METZ

11-12 juin 1983

VII^e CHAMPIONNAT DE FRANCE FÉMININ

LE TRIPLÉ, Avec OBUT, pour les Varoises D. GROS - S. INNOCENTI devant A. DOLE et Chr. SIWIAC (Côte-d'Or)

Yves BERJOLET, le fougueux Président du Comité de Moselle et son vieil ami et complice André SCHIAVO, Président de la Ligue de Lorraine, ont tenu parole et gagné leur pari: ce 7^e championnat a été, à l'image de celui organisé par le Président JOUVE à TOURNON l'an dernier, une grande réussite. Le comité organisateur en son entier est à féliciter chaleureusement pour son dynamisme, son efficacité et son amabilité. Les Messieurs ne nous en voudront pas, si nous votons une mention toute particulière à M^{mes} AUSSARESSES et BUTET et M^{me} ENTMEYER, infatigables et gracieuses hôtesse, dont le sourire et le travail incessant ont fait merveille.

116 DOUBLETES S'AFFRONTENT POUR LE TITRE

C'est dans le magnifique cadre de verdure de l'Esplanade, avec ses ombrages accueillants, ses jets d'eau scintillants, au pied de la statue du Maréchal Ney, qu'ont été tracés les jeux et implanté le carré d'honneur. Les 232 joueuses, toutes élégamment vêtues, commencent les hostilités à l'heure précise par une température agréable, le soleil et le beau temps étant au rendez-vous. Bien vite, hélas, les espoirs lorrains et mosellans vont s'envoler avec la disparition des championnes locales. Ainsi s'en vont avec les honneurs, Patricia DOLL et Carole SCHAMING, de Thionville - Danièle MARCHAL et Isabelle GRUSSENMEYER de Champigneulle, Brigitte LOBET et Patricia GAWRONSKI de Varangéville, Renée SCHNEIDER et Marcelle HELWING de Behren. Toutes, avec un petit rien de chance, auraient pu prétendre aller plus loin.

TOUTES LES FAVORITES RÉSISTENT AU 1^{er} TOUR ET AU CADRAGE

En premier lieu, citons la remarquable prestation de la doublette des Vosges, seule représentante régionale rescapée et qui va faire parler d'elle: Huguette ROUECHE et Christine BLAISE. Puis DUBARRY et FLORES (Hautes-Pyrénées) qui ne sont pas des inconnues. Les superbes finalistes 82, les Bretonnes PEHORÉ et SÉNÉ, les championnes en titre GROS-INNOCENTI, du Var, puis les Bouches-du-Rhône avec NEGREL-BENAMOU d'Aix, suivies de leurs compatriotes BOUFFIER - NEGREL de la Ligue Provence-Côte-d'Azur - les excellentes DOLE et SIWIAC de la Côte-d'Or - les jeunes BOUVIER et CHANTEREAU de l'Isère - les talentueuses MOULIN et GAUDIO de l'Ardèche - les solides ROUBIO et VANZI (Alpes-Maritimes). Le Centre et le Puy-de-Dôme, bien représentés par les sœurs GROISNE et ANTON-SIMONNET - les Landes avec DAVERAT et LUBAT - la Marne avec BOGE-GAUDET - le Doubs avec CHIOCCA et RICHARD et le Loiret avec DELAMOUR et NICOLLE. Toutes veulent aller loin. Naturellement les pronostiques vont bon train et l'on pense bien sûr aux chances réelles des Bretonnes toujours aussi solides, des Dijonnaises impressionnantes, des Ardéchoises mordantes, avec des outsiders comme les Vosgiennes et les protégées du Président BERNARD: ROUBIO et VANZI des Alpes-Maritimes. Ça va donc chauffer.

Le public, très nombreux déjà, a ses équipes favorites et les Vosgiennes ROUECHE et BLAISE ne sont pas les dernières à recevoir les encouragements de leurs supporters enthousiastes.

LES DIJONNAISES SENSATIONNELLES - DES 8^e SANS SURPRISE

Le dimanche à 8 h précises, début des 8^e de finale qui opposent les Alpes-Maritimes à la Marne - la Côte-d'Or à la Bretagne - les Vosges aux Landes - l'Ardèche au Loir-et-Cher - l'Isère aux Hautes-Pyrénées - les Bouches-du-Rhône au Doubs - le Loiret aux Provençales d'Alpes-Côte-d'Azur et le Puy-de-Dôme au Var. Les séduisantes Dijonnaises Aline DOLE, Christine SIWIAC et les mignonnes Bretonnes Nadine SÉNÉ, Cathy PÉHORÉ font recette et ce duel va être très serré, petite finale avant la lettre. De même, la lutte des Ardéchoises Chantal GAUDIO et Michèle MOULIN contre Brigitte SOULET et Evelyne FOURRE du Loir-et-Cher sera pleine de suspense. Belle bataille aussi entre les Vosgiennes Huguette ROUECHE, Christ. BLAISE et les Landaises Catherine DAVERAT et Isabelle LUBAT. Par contre, sur les autres terrains, les explications seront rapides et meurtrières. Les championnes sortantes D. GROS et S. INNOCENTI ne font qu'une bouchée des malheureuses



A la table de marque, le Président délégué du Comité d'Organisation. M. GAUNARD et les trois charmantes et dévouées hôtesse: M^{me} ENTMEYER, M^{mes} AUSSARESSES et BUTET et notre ami Pierre CHESNOY, Président du Comité du Nord, toujours là lorsqu'il y a du «boulot» et... de belles dames!

joueuses du Puy-de-Dôme, les sœurs Raymonde et Marie-José GROISNE, qu'elles écrasent 13 à 2 en 6 mènes (2/0 - 5/0 - 8/0 - 8/2 - 10/2 - 13/2). Les Aixois de la Ligue Provence-Alpes-Côte-d'Azur, Paulette BOUFFIER et Simone NEGREL, en font autant avec Hélène NICOLLE et Véronique DELAMOUR du Loiret qui tombent 13 à 3. Leurs collègues Marie-Madgeleine NEGREL et Marie-Christine BENAMOU (Bouches-du-Rhône) réalisent le même score contre Henriette CHIOCCA et Régine RICHARD du Doubs. Après avoir résisté quelques mènes, Martine BOGE et Josette GAUDET (Marne), s'inclinent 13 à 5 devant les excellentes Joëlle ROUBIO et Aline VANZI des Alpes-Maritimes. Pendant ce temps, les Bretonnes s'envolent littéralement vers une victoire qui semble inévitable, les jolies Dijonnaises paraissant complètement désarçonnées. Mais Aline DOLE est une championne accomplie et sa pointeuse Christine SIWIAC pleine de ressources. Elles se cramponnent et, menées de 8 points, elles remontent la pente. Les Bretonnes cependant portent la marque à 12. Tout le monde pense que c'est la fin pour les Dijonnaises. Mais celles-ci, dans un effort énorme, profitant d'une défaillance au tir de leurs adversaires, refont le terrain perdu et, sous les ovations du public, coiffent sur le poteau (13 à 12) les anciennes finalistes 82.

Les Ardéchoises de leur côté font une partie spectaculaire. Menées elles aussi, elle refont surface, passent devant leurs excellentes adversaires du Loir-et-Cher avec une mène de 4 points et gagnent finalement 13 à 11. Quant aux Vosgiennes ROUECHE et BLAISE, elles se débarrassent des Landaises DAVERAT et LUBAT, 13 à 8, au terme d'une rude bataille.



Ci-dessus, à gauche, la doublette championne féminine de la Loire, en compagnie de M. Olivier DERVILLE, responsable de la Promotion des Ventes de LA BOULE OBUT. A droite, M. ERRARD, Président d'Honneur du Comité de la Moselle et Yves BERJOLET, Président, ô combien actif, de ce Comité!

QUARTS-DE-FINALE TRÈS SERRÉES

Les tribunes et le pourtour du carré d'honneur sont pleins à craquer lorsque débute les parties à 10 h 10. Il fait un temps idéal sous les ombrages et toutes ces dames et demoiselles, élégamment vêtues, s'affrontent calmement, courtoisement, sans «cinéma» et leur prestation est d'un haut niveau. Le sort a voulu que les Ardéchoises tombent contre les championnes sortantes. Le Président JOUVE ne se fait guère d'illusions, ce sera un baroud d'honneur, GROS et INNOCENTI ne leur laissant marquer que 2 petits points. C'est dommage, car ces jeunes et talentueuses joueuses auraient pu aller plus loin. Ce sera pour l'an prochain sans doute.

Les Vosgiennes ont fort à faire contre les excellentes Aixois Paulette BOUFFIER et Simone NEGREL qui, longtemps, dominèrent le jeu pour s'incliner la tête haute 13 à 12.

Le duel DOLE-SIWIAC (Côte-d'Or) contre DUBARRY-FLORES (Hautes-Pyrénées) est très âpre et serré. SIWIAC est une excellente pointeuse, DOLE a des tirs meurtriers, mais FLORES et DUBARRY ne sont pas des apprenties. Menées 12 à 10, elles réussissent à égaliser sur le terrain. Il reste une boule de chaque côté. C'est aux Dijonnaises de pointer: SIWIAC reprend le point - Suspense, FLORES n'a plus qu'une boule de tir. Silence... et c'est un trou. Une fois de plus, ces excellentes joueuses auront vu la chance s'envoler de peu pour se qualifier pour les ultimes parties (13 à 10).

De leur côté, ROUBIO et VANZI (Alpes-Maritimes), très combatives, dominées par les Aixois BENAMOU et NEGREL, refont le terrain perdu. Menées 7 à 1, dans un élan magnifique, elles gagnent 13 à 11, à la grande joie du Président BERNARD.

DEMI-FINALES DIGNES DES MEILLEURS CHAMPIONS

Le tirage au sort place les 2 équipes du Midi l'une contre l'autre. Notre ami TAULAIGO, Président du Var, voudrait bien que son Président national soit heureux et que l'équipe des Alpes-Maritimes joue la finale. Mais son cœur de Varois ne peut qu'espérer une nouvelle victoire de GROS et INNOCENTI! C'est cornélien! Cependant, le jeu démarre à l'avantage des Alpes-Maritimes 1 à 0. Mais les Varoises sont inébranlables. Les tirs précis et calculés de Danièle GROS font des ravages et Sylvette INNOCENTI est redoutable au point. Ces super joueuses sont interchangeables et Sylvette se permet de superbes carreaux quand il le faut! Le score avance ainsi pour le Var: 0/1 - 3/1 - 6/1. Mais ROUBIO réplique et en une seule mène égalise! GROS repart 7 à 6. Nouvelle réplique de ROUBIO avec 2 points 8 à 7. Puis égalité 8 à 8. GROS et INNOCENTI sont malmenées par ces joueuses très mordantes. Un beau point de VANZI oblige INNOCENTI à tirer sans résultat. ROUBIO place 2 boules et passe ainsi à 10 à 8. Légèrement décontenancées, à la mène suivante, les Varoises ne marquent qu'un point, D. GROS ayant manqué plusieurs tirs. Dans les 2 mènes suivantes, elles vont reprendre l'avantage (9/10 - 11/10). La 11^e mène va être définitive: INNOCENTI pointe court devant. ROUBIO reprend. INNOCENTI ne peut reprendre avec ses 2 boules. D. GROS reprend. VANZI tire et manque 2 fois. Il faut frapper, sinon c'est fini. ROUBIO pointe 2 fois sans résultat, VANZI pointe, touche le bouchon et marque, GROS enlève. Pour gagner, la Varoise peut pointer, ou bien tirer une boule gênante de ses adversaires. Naturellement, elle choisit cette solution. Elle tire et enlève! c'est la classe. ROUBIO et VANZI s'inclinent avec les

honneurs à 11.

Sur l'autre terrain, les Dijonnaises, pêtées de talent font une promenade de santé contre ROUECHE et BLAISE des Vosges toutes heureuses et fières à juste titre, de se retrouver là en demi-finales. Elles marquent 3 points à la 2^e mène et en resteront là! (2/0 - 2/3 - 3/3 - 7/3 - 11/3 - 13/3).

FINALE EN 7 MÈNES POUR LES VAROISES

Présentation traditionnelle des équipes finalistes avec leurs délégués et présidents. La finale sera arbitrée par MM. J.-Cl. VALADE et Alexis GRIMAUD, arbitres nationaux. M. le Président BERNARD lance le but symbolique et la doublette DOLE-SIWIAK attaque d'entrée avec 3 points à rien. Les Dijonnaises ont la cote auprès du public et à la 2^e mène, péniblement les Varoises marquent 1 point. A la 3^e mène, elles engrangent encore 2 points et égalisent, malgré 2 tirs réussis de DOLE qui limite les dégâts. 4^e mène: après un échange de points et 2 beaux tirs de GROS, SIWIAK place une belle boule qu'INNOCENTI, puis GROS ne peuvent reprendre et DOLE, avec ses 3 boules, rajoute 2, portant le score à 5 à 3. 5^e mène: SIWIAK trop à gauche - INNOCENTI reprend - DOLE enlève - INNOCENTI sur le but - DOLE enlève - INNOCENTI reprend - DOLE manque - SIWIAK trop court puis trop long - GROS tire cette boule gênante qu'elle enlève avec sa 2^e boule et met sa 3^e sur le but: égalité 5 à 5. A partir de là, nos deux belles Dijonnaises vont craquer et se désunir, DOLE manquant ses tirs et SIWIAK pointant à l'écart. Grâce à un tir dont elle a le secret, Danièle GROS engrange 4 d'un coup à la 6^e mène (9 à 5). La 7^e mène est décisive. DOLE et SIWIAK sont au bout du rouleau. INNOCENTI marque un point que ni DOLE, ni SIWIAK ne peuvent reprendre et Danièle GROS signe la victoire en plaçant ses 3 boules OBUT au but! C'est le triplé pour ces 2 championnes décidément indétrônables. Notre ami le Président du Var, M. TAULAIGO, jubile!



1 - Sylvette INNOCENTI et Danièle GROS (Var) Championnes. 2 - Aline DOLE et Christine SIWIAK (Côte d'Or) vice-championnes. 3 - Joëlle ROUBIO et Aline VANZI (Alpes Maritimes) demi finalistes. Les quart de finalistes. 4 - Chantal GAUDIO et Michèle MOULIN (Ardèche). 5 - Marie Christ. BENAMOU et Marie Madel. NEGREL (B. du Rhône). 6 - Simone NEGREL et Paulette BOUFFIER (Ligue Prov. Côte d'Azur). 7 - Dominique FLORES et Fabienne DUBARRY (Htes Pyrénées). 8 - Christine BLAISE et Huguette ROUECHE (Vosges). 9 - M. BERJOLET, Président du Comité de Moselle remet le Flambeau symbolique à M. BARBIN, Vice-Président délégué représentant M. BENAVIDES, Président du Comité des Hauts de Seine. 10 - MM. JOUVE - GAUNARD - SCHIAVO et HEUMANN, responsable Départ. de PASTIS 51 - Pierre CABROL, joueur de Moselle le plus titré en Jeu Provençal et Y. BERJOLET. 11 - Olivier DERVILLE, de la promotion de LA BOULE OBUT remet les coupes offertes par la 1^{ère} Marque Mondiale aux championnes.

ÉCHOS DE METZ

Après la distribution des nombreux lots et récompenses de grande valeur offerts par ANISETTE 51, le Comité de la Moselle, la Ligue de Lorraine et la F.F.P.J.P., les jeux de boules OBUT, les coupes innombrables de la Ville de Metz, de COCA-COLA, OBUT, de la Caisse d'Épargne, etc..., les championnes et finalistes assistent au passage symbolique du flambeau. M. le Président BERJOLET remet celui-ci à M. BARBIN, Vice-Président délégué représentant M. BENAVIDES, Président des Hauts-de-Seine, qui aura la lourde tâche d'organiser ce championnat en juin 1984, à ISSY-LES-MOULINEAUX.

Assistaient à cette cérémonie, MM. Henri BERNARD, Président de la F.F.P.J.P., PIOT, Secrétaire général, CLOVIS, Trésorier national, JOUVE, Trésorier-adjoint et ERRARD, Président d'honneur du Comité de la Moselle.

Un banquet royal, servi magnifiquement au merveilleux buffet de la gare de Metz, réunissait tous les présidents, dirigeants, responsables des comités et des clubs présents ainsi que leurs charmantes épouses et les représentants de la presse locale, dont notre confrère LE RÉPUBLICAIN LORRAIN, qui a ouvert largement ses colonnes à cet événement commenté avec talent par Jean AUSSARESSES et R. BANCE.

A l'issue de l'excellent repas, notre ami M. André SCHIAVO, Prési-

dent de la Ligue de Lorraine (9 400 licenciés environ !), remplaçant au pied levé, le Président Yves BERJOLET complètement aphone, a mis à l'honneur le travail énorme de 3 dames du Comité de Moselle qui ont reçu de magnifiques récompenses sous les applaudissements de tous les convives. Il a ensuite chaleureusement félicité son ami BERJOLET et tous ses collaborateurs qui ont fait l'unanimité pour leur parfaite organisation, concrétisant leur devise : Fidélité - Amitié. M. le Président BERNARD, prenant ensuite la parole, remercia la Municipalité de METZ pour l'aide efficace apportée et à son tour honora les dames, femmes de tous les responsables de la F.F.P.J.P. qui soutiennent continuellement moralement, et souvent aussi sur le terrain, leurs époux.

La Boule OBUT était présente ici, naturellement avec le stand bien achalandé de PARIS-PÉTANQUE - M. Olivier DERVILLE, responsable de la promotion des ventes sur le secteur parisien, a distribué coupes et boules aux championnes et finalistes qui jouent et gagnent depuis longtemps avec OBUT.

Nous avons eu le plaisir de saluer la doublette féminine de « La Pétanquette » de Saint-Bonnet-le-Château, patrie de la Boule OBUT. Championnes 1983 du département de la Loire, M^{mes} Michèle ROUX et Arlette FAURE, sont venues à METZ en observatrices et ont été enthousiasmées par le jeu de la plupart de leurs consœurs.

8^{ème} Championnat de France Doublette féminin pétanque en 1983 à Metz



C'est sous les ombrages de cette esplanade Messine, que s'est déroulé ce Championnat féminin

C'est la ville de **Metz** en Moselle, qui a été l'hôte de ce Championnat de France féminin pétanque.

Une organisation sans faille à mettre à l'actif du Président du Comité d'Organisation M. **Gaunard**, du Président du CD57 M. **Yves Berjolet**, en collaboration avec le Président de la Ligue de Lorraine M. **André Schiavo** et toute leur équipe.

A noter également, la présence de 3 charmantes hôtesse : Mmes Austrasiens, Butent et Meyer.



**Le graphique de ce Championnat Messin en 1983 et leurs charmantes hôtesse :
de gauche à droite M. Gaunard, Mme Entenmeyer, Aussaresses et Butet, Pierre Chesnoy
(Président CD59)**

La ville de Metz a donc accueilli les **116 Doublettes**, le week-end des 11 et 12 juin 1983, sous **les ombrages de l'esplanade**, dans un cadre de verdure, de jets d'eau et au pied de la statue de Maréchal Ney, en centre-ville. L'**arbitrage** de ces 2 journées sportives a été assuré par les arbitres Nationaux : Valade Jean-Claude et Alexis Grimaud.

Quelques **Doublettes favorites** de ce Championnat à Metz 1983 :

Dole (21), Innocenti (doubles tenantes du titre du 83), Roubio (06), Dubarry/Stoker (65), Benamou (13), Séné (29), Négrel (13), Simonnet (41), Moulin (07), Roux (42)...

Les **doubles tenantes du titre 1981 et 1982** : Gros Danielle, Innocent Sylvette i (Boule du Kiosque à Sanary-sur-Mer-83) auront donc fait belote en 1981, rebelote en 1982 et 10 de der en 1983, en s'imposant pour la 3ème fois consécutive.



**La Doublette féminin du (42) de passage au stand OBUT de Paris-Pétanque :
Mmes Michèle Roux, Arlette Faure (La Pétanquette à Saint-Bonnet le Château-42),
avec Olivier Derville le responsable des ventes OBUT en région Parisienne**

Résultats à partir des 1/8 de finale :

1/8 de finale :

- Gros (83) bat Groisne Raymonde, Groisne/Boudin Marie-José (P-S des Aulnes à Aulnat-63) 13 à 2
- Dole (21) bat Séné Nadine, Péhore Catherine (C-P Saint-Martin à Brest-29) 13 à 12
- Roubio (06) bat Boge Martine, Gaudet Josette (A-C-R-A-P Reims-51) 13 à 5
- Blaise (88) bat Daverat Clotilde, Lubat/Blanc Isabelle (ASPTT Dax-40) 13 à 8
- Gaudio (07) bat Simonnet Edwige, Anton Jacqueline (U-S-C-V-L Blois-41) 13 à 11
- Dubarry/Stoker (65) bat Bouvier Odile, Chantereau Hélène (P-C Claix-38) 13 à 2
- Benamou (13) bat Chiocca Henriette, Richard Régine (Pétanque Audincourtoise à Audincourt-25) 13 à 3
- Négre (13) bat Nicolle Hélène, Delamour Véronique (ASPTT Orléans-45) 13 à 3

1/4 de finale :

- Gros (83) bat Gaudio Chantal, Moulin Michèle (Petite Boule Bourguessanne à Bourg-Saint-Andéol-07) 13 à 2
- Dole (21) bat Dubarry/Stoker Fabienne, Flores Dominique (Les Eperviers à Tarbes-65) 13 à 10
- Roubio (06) bat Benamou Marie-Christine, Négre Marie-Magdeleine (Boule Aixoise à Aix-en-Provence-13) 13 à 11
- Blaise (88) bat Négre Simone, Bouffier Paulette (Boule Aixoise à Aix-en-Provence-13) 13 à 12

1/2 finales :

- Gros (83) bat Roubio Joëlle, Vanzi Aline (P-C Guynemer à Beausoleil-06) 13 à 10
- Dole (21) bat Blaise Christine, Rouèche Huguette (Pétanque Epinal-88) 13 à 3

Finale :

-  Gros Danielle, Innocenti Sylvette (Boule du Kiosque à Sanary-sur-Mer-83) battent Dole Aline, Siwiak Christine (U-S-C Dijon-21) 13 à 5.

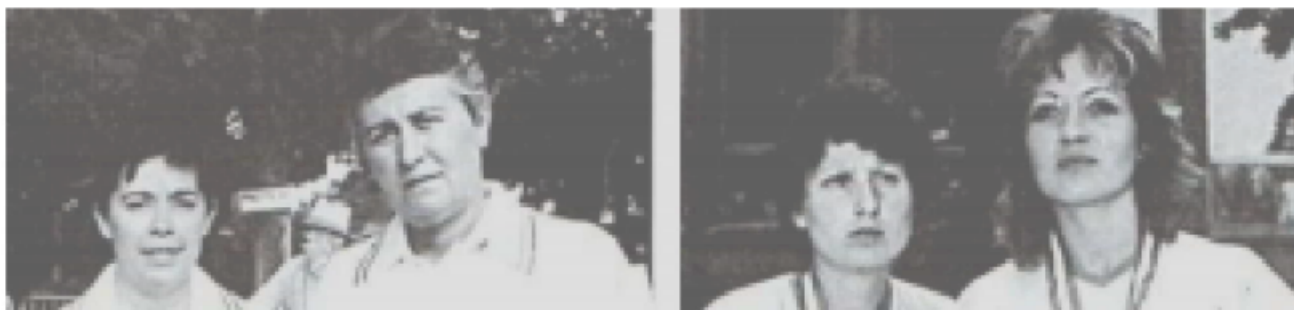

N° CF	Année	Jour	Nature	N° Catg	Lieu	Dpt	Joueur 1	Joueur 2	Département	N°	Ville	Club	Résultats
172	1983	11/06	2F	8	Metz	57	INNOCENTI Sylvette	GROS Danielle	Var	83	Sanary-sur-Mer	Boule du Kiosque Sanary-sur-Mer	Vainqueur
172	1983	11/06	2F	8	Metz	57	SIWIAK Christine	DOLE Aline	Côte-d'Or	21	Dijon	U-S-C Dijon	Finale

Déroulement de la Finale :

(0-3, 1-3, 3-3, 3-5, 5-5, 9-5, 13-5)

Finale indécise jusqu'à la 5ème mène, où les 2 Doublettes se sont retrouvées à égalité 5 à 5, puis le métier des doubles tenantes du titre leur a permis de conclure par 4, puis 4 points, pour un triplé réalisé par ces 2 grandes Championnes pétanque.



Championnes de France féminines en 1983 à Metz (57)
Licenciées à la Boule du Kiosque à Sanary (CD83)

Poules													
							Ain	1	DUC Martine	CHANE Lucette	X	X	Poule
							Hautes-Alpes	5	BONNET Marika	AUBERT Huguette	Laragne-Montéglin	Petite Boule des Aires	Poule
							Ardennes	8	ZAJAC Annick	LIEGEOIS/LUCAS Pascale	Carignan	Boule Yvoisienne	Poule
							Aude	11	POUDES Joëlle	ARQUE Monique	Coursan	Coursan Pétanque	Poule
							Aveyron	12	MESTRE/GUASCO Marie-Hélène	SARDA Martine	Saint-Affrique	Francs Pétanqueurs Saint-Affrique	Poule
							Calvados	14	LAGALLE/DUBOURG Paulette	BOSSCHAERTS Jacqueline	Caen	A-S Guérinière	Poule
							Calvados	14	POUTEAU Françoise	COLETTE Mireille	Caen	Vickings Athlétique Caennais	Poule
							Charente	16	BRUNET Josette	RIPPE Arlette	La Couronne	C-O La Couronne	Poule
							Charente-Maritime	17	BOUREZ Solange	CREUGNET Suzanne	Saintes	U-S-S-C-C	Poule
							Cher	18	DUPUIS Martine	HERHEL Jeannine	Graçay	P-C Graçay	Poule
							Corrèze	19	DUBOIS Lucette	DUBOIS Nathalie	Brive	Pétanque du Cyrano	Poule
							Côtes-d'Armor	22	LE ROUX Nadine	RICHARD Nicole	Saint-Brieuc	A-P-B Saint-Brieuc	Poule
							Creuse	23	PLAZE Geneviève	BUGEAUD Yvette	Guéret	A-P Guérétoise	Poule
							Dordogne	24	PRALONG Claudine	TERRADE Jacqueline	Bergerac	Pont-Roux	Poule
							Eure	27	ALFONSO Dolorès	DESCHAMPS Ghislaine	Gaillon	Boule Gaillonnaise	Poule
							Gard	30	SALLES Annie	KAMMER Carole	Moussac	Sporting Boules	Poule
							Haute-Garonne	31	BOBO Nadine	RUIZ/MARTINEZ Marie-Jeanne	Colomiers	B-J Colomiers	Poule
							Haute-Garonne	31	PRADEL Françoise	LANTENOY Geneviève	Montastruc-la-Conseillère	P-C Montastruc-la-Conseillère	Poule
							Gers	32	MATHA/ABADIE Marie-Paule	SAINT-AGNE Christine	Miélan	P-C Miélan	Poule
							Gironde	33	BIELEC Mireille	ROBIN Monique	Langon	Fargues de Langon	Poule
							Gironde	33	TRASTOUR Anne-Marie	CARRIER Annie	Le Pian-Médoc	P-C Le Pian-Médoc	Poule
							Hérault	34	GLEIZES Geneviève	HOYO Huguette	Vias	B-J Vias	Poule
							Ille-et-Vilaine	35	CAROFF Jeannette	ROBERT Marie-Jeanne	Rennes	Jeanne d'Arc Rennes	Poule
							Jura	39	BOSCH Jeanine	LONGIN Monique	Lons-le-Saunier	Pétanque Lédonienne	Poule
							Jura	39	BOURGEOIS-BESANCON Frédérique	SCALABRINO Isabelle	Foncine-le-Haut	P-C Foncine-le-Haut	Poule
							Loir-et-Cher	41	SOULET Brigitte	FOURRE Evelynne	Salbris	P-C Salbris	Poule
							Loire	42	ROUX Michèle	FAURE Arlette	Saint-Bonnet le Château	La Pétanquette	Poule
							Haute-Loire	43	TEYSSIER Jeanne	TESTUD/ISSARTEL Dominique	Le Puy-en-Velay	Pétanque Amicale Vellave	Poule
							Loire-Atlantique	44	MOYON Marie-Isabelle	MEIGNEN Nadine	La Chapelle-des-Marais	Pétanque du Marais	Poule
							Loire-Atlantique	44	PEDRON Marie-Catherine	LE MERLUS Chantal	Le Pouliguen	A-P et Loisirs	Poule
							Lot	46	VIELCASTEL Marilyn	DA COSTA Mado	Concorès	Pétanque du Céou	Poule
							Lot-et-Garonne	47	NAVAILS Nicole	DUBAN Dominique	Marmande	Esplanade	Poule
							Lozère	48	SANTOS Félicie	POUJOL Francette	Mende	Mende Gévaudan C-P	Poule
							Mayenne	53	MARTIN Marie-Louise	GAMBERO Marie-Louise	Laval	Pétanque Lavalloise (53)	Poule
							Meurthe-et-Moselle	54	LOBET Brigitte	GAWRONSKI Patricia	Varangéville	P-C Varangéville	Poule
							Meuse	55	RICHON Frédérique	JACQUES Evelynne	Stenay	Boule Stenaisienne	Poule
							Morbihan	56	NORCY/STEPHANT Michelle	NORCY Isabelle	Lanester	Pétanque Lanestérienne	Poule
							Moselle	57	DOLL Patricia	SCHAMING Carole	Thionville	P-C Thionville	Poule
							Moselle	57	SCHNEIDER Renée	HELWING Marcelle	Behren-lès-Forbach	Etoile de Behren-lès-Forbach	Poule
							Puy-de-Dôme	63	FEUILLARADE Marie-Françoise	TOURNADRE Gabrielle	Chamalières	Pétanque Chamaliéroise	Poule
							Haut-Rhin	68	GIANOLIO Joëlle	GLAVACEVIC Christine	X	X	Poule

							Haute-Saône	70	DEMONGEOT Nicole	DIZIAN Christelle	Vesoul	U-S Vesoul	Poule	
							Saône-et-Loire	71	SAIVE Sophie	SAIVE Micheline	Saint-Rémy	P-C Saint-Rémy	Poule	
							Sarthe	72	DRONNE Colette	FOURMONT Brigitte	Château-du-Loir	C-O Château-du-Loir	Poule	
							Savoie	73	LABET Pierrette	LYONNAZ Eliane	Barberaz	Pétanque de l'Albanne	Poule	
							Haute-Savoie	74	MENETRIER Josette	DI GIOVANNI Catherine	Champanges	P-C Champanges	Poule	
							Paris	75	GUIRAO Nicole	PRAT Jeannine-Paule	Paris	X	Poule	
							Seine-Maritime	76	DEROUET/GOMES Françoise	PASCAL Marcelle	Grand-Couronne	C-O Grand-Couronne	Poule	
							Seine-Maritime	76	HAUGUEL Geneviève	HAUGUEL Pascale	Grand-Couronne	C-O Grand-Couronne	Poule	
							Deux-Sèvres	79	CHAIGNEAU Marcelle	CHAUSSERAY Catherine	Parthenay	Pétanque Parthenaisienne	Poule	
							Somme	80	MAGNIER Angèle	MAHIER/DERAMBURE Clélia	Frville-Escarbotin	P-C Frville-Escarbotin	Poule	
							Tarn	81	TREMOULET/ROS Elisabeth	TREMOULET Nicole	Pont-de-l'Arn	Rigautou	Poule	
							Essonne	91	BRUNET Gilberte	CUISSARD Ginette	Draveil	S-C Draveil	Poule	
							Seine-Saint-Denis	93	DARMON Sylvie	PELLEGRINI Anne-Marie	X	X	Poule	
							Val-de-Marne	94	BONNOUVRIER Isabelle	VALERO Brigitte	X	X	Poule	
							F-F-A	989	CERE Irène	ROUMENS Ruth	X	X	Poule	

1/32 de finale															
Var	83	GROS Danielle	INNOCENTI Sylvette	Sanary-sur-Mer	Boule du Kiosque Sanary-sur-Mer	Vainqueur	13	Pyrénées-Atlantiques	64	LOPES/FANARAS Monique	LOPES/HOURQUET Madeleine	Denguin	Boules Denguinoises	1/32 de finale	0
Côte-d'Or	21	DOLE Aline	SIWIAK Christine	Dijon	U-S-C Dijon	Finale	13	Vaucluse	84	PUCHE Jeanine	MARCHAND Marie-Claude	Cavaillon	ASPTT Cavaillon	1/32 de finale	3
Alpes-Maritimes	6	ROUBIO Joëlle	VANZI Aline	Beausoleil	P-C Guynemer	1/2 finale	13	Haute-Vienne	87	MARCHIO Yvette	MARCHIO Christiane	Couzeix	P-C Couzeix	1/32 de finale	5
Vosges	88	BLAISE Christine	ROUECHE Huguette	Epinal	Pétanque Epinal	1/2 finale	13	Vienne	86	GAULTIER Danielle	MAUMONT Patricia	Châtelleraut	A-B Châteauneuf	1/32 de finale	9
Ardèche	7	GAUDIO Chantal	MOULIN Michèle	Bourg-Saint-Andéol	Petite Boule Bourguesanne	1/4 de finale	13	Seine-et-Marne	77	RODRIGUEZ Martine	CROZET Sylvie	Meaux	Pétanque Meldoise-Collinet	1/32 de finale	6
Hautes-Pyrénées	65	DUBARRY/Stoker Fabienne	FLORES Dominique	Tarbes	Les Eperviers	1/4 de finale	13	Haute-Vienne	87	GAMOND/VALLAT Florence	JAVELAUD Laurence	Le Palais-sur-Vienne	P-C Le Palais-sur-Vienne	1/32 de finale	6
Bouches-du-Rhône	13	BENAMOU Marie-Christine	NEGREL Marie-Magdeleine	Aix-en-Provence	Boule Aixoise Aix-en-Provence	1/4 de finale	13	Finistère	29	DURAND/DEROFF Marcelle	SEVIN Sylvie	Brest	Kéréderm	1/32 de finale	12
Bouches-du-Rhône	13	BOUFFIER Paulette	NEGREL Simone	Aix-en-Provence	Boule Aixoise Aix-en-Provence	1/4 de finale	13	Orne	61	DESLANDES Jocelyne	GODARD Jocelyne	Alençon	Pétanque Alençonnaise	1/32 de finale	3
Puy-de-Dôme	63	GROISNE Raymonde	GROISNE/BOUDIN Marie-José	Aulnat	P-S des Aulnes	1/8 de finale	13	Vienne	86	CROISE Nathalie	NUNES Daphné	Loudun	Les Amis de la Pétanque Loudun	1/32 de finale	9
Finistère	29	SENE Nadine	PEHORE Catherine	Brest	C-P Saint-Martin	1/8 de finale	13	Aisne	2	BOURDIN Blandine	LEROY Alette	Laon	A-B Ailette	1/32 de finale	2
Marne	51	BOGE Martine	GAUDET Josette	Reims	A-C-R-A-P Reims	1/8 de finale	13	Var	83	PEINADO Paulette	BONARDI Paule	La Farlède	J-B La Farlède	1/32 de finale	3
Landes	40	DAVERAT Clotilde	LUBAT/BLANC Isabelle	Dax	ASPTT Dax	1/8 de finale	13	Yonne	89	GUYOLLOT/MAUPOIL Colette	STAVELOT-JEANSON Marie-Luce	Ancy-le-Franc	Boule du Centre Ancy-le-Franc	1/32 de finale	9
Loir-et-Cher	41	SIMONNET Edwige	ANTON Jacqueline	Blois	U-S-C-V-L Blois	1/8 de finale	13	Haut-Rhin	68	DELAUNAY/HEGY Ginette	DELAUNAY Béatrice	Colmar	Saint-Martin Colmar	1/32 de finale	7
Isère	38	BOUVIER Odile	CHANTEREAU Hélène	Claix	P-C Claix	1/8 de finale	13	Meurthe-et-Moselle	54	MARCHAL Danielle	GRUSSENMEYER Isabelle	Champigneulles	P-C Champigneulles	1/32 de finale	11
Doubs-Territoire de Belfort	25	CHIOCCA Henriette	RICHARD Régine	Audincourt	Pétanque Audincourtoise	1/8 de finale	13	Vendée	85	CORBI Anne-Marie	ANDRE/HUCHET Béatrice	La Roche-sur-Yon	Pétanque Yonnaise	1/32 de finale	4
Loiret	45	NICOLLE Hélène	DELAMOUR Véronique	Orléans	ASPTT Orléans	1/8 de finale	13	Maine-et-Loire	49	AOUSTIN Martine	LEROY Jacqueline	Angers	Carreau Angevin	1/32 de finale	4
Hauts-de-Seine	92	GAUDIN Catherine	MOREAU Lucile	Colombes	Pétanque Gare du Stade	Cadrage	13	Hérault	34	GAILLARD Carole	CHABBERT Karine	X	X	1/32 de finale	12
Val-d'Oise	95	BOURRIER Valérie	DRONNE Nathalie	Soisy-sous-Montmorency	Sablon	Cadrage	13	Eure-et-Loir	28	MENARD Christine	ROCTON Elisabeth	Nogent-le-Rotrou	A-S Nogent-le-Rotrou	1/32 de finale	11
Drôme	26	AUDEMARD Sylvie	PLANTIER/BRUGNERA Valérie	Portes-lès-Valence	U-S-C Portes-lès-Valence	Cadrage	13	Alpes-de-Haute-Provence	4	TARANTINO Martine	HENRIETTE Josiane	Château-Arnoux-Saint-Auban	U-S-C-A-S-A	1/32 de finale	9
Indre-et-Loire	37	FLECHIER Germaine	MAROLLEAU Monique	Nazelles-Négron	A-S Nazelles-Négron	Cadrage	13	Pas-de-Calais	62	LEFEBVRE Bernadette	TALLEUX Suzanne	Aire-sur-la-Lys	C-B Airois	1/32 de finale	4
Nièvre	58	DUMONT Madeleine	LORIoT Isabelle	Decize	Club des 3 Amis	Cadrage	13	Ariège	9	MAURY-DELRIEU Marie-Françoise	GARCIA BIGOT Anne-Marie	Pamiers	Milliane Pétanque	1/32 de finale	6
Oise	60	RIGOLLET Jocelyne	LEBRUN/HOCHARD Valérie	Ermenonville	P-C Ermenonville	Cadrage	13	Rhône	69	POETE Martine	BENAYOUN Régine	X	X	1/32 de finale	5
Nord	59	DE BEUKELAER Véronique	BENETE/MINOCCHI Catherine	Lille	ASPTT Lille	Cadrage	13	Yonne	89	FERRARI Monique	DELGRANGE Marie-Thérèse	Saint-Florentin	Pétanque de l'Europe	1/32 de finale	4
Drôme	26	PRUD'HOMME Marie-Thérèse	DURAND Myriam	Nyons	Pétanque Nyons	Cadrage	13	Yvelines	78	SWED Martine	LEMIERE Isabelle	Mantes-la-Jolie	A-S Mantaïse	1/32 de finale	5
Oise	60	BUTTOIA Laurence	DE RUYTTER Sandrine	Beauvais	Entente Beauvaisienne	Cadrage	13	Manche	50	RIVIERE Josette	RIVIERE Milvia	Agneaux	Triplette d'Agneaux	1/32 de finale	9
Cantal	15	CHARBONNEL Lucette	BRINGER/CHASTEL Isabelle	Molompize	P-C Molompize	Cadrage	13	Bas-Rhin	67	ANTONI Eliane	ANTONI Tania	Neudorf	Pétancairs	1/32 de finale	10
Aube	10	DELAHAYE Jeannine	LOPES VAZ Annie	Romilly-sur-Seine	Foyer de Romilly-sur-Seine	Cadrage	13	Haute-Marne	52	BURTAUX Monique	DERUFFE Christine	Saint-Dizier	Gigny	1/32 de finale	3
Seine-Saint-Denis	93	CLOUX Nicole	CARBILLET/BOISNIER Chantal	Livry-Gargan	Pétanque Livry-Sports	Cadrage	13	Allier	3	CHAUMAS Madeleine	STAUDENMANN Annie	Bellerive-sur-Allier	Pétanque Bellerivoise	1/32 de finale	9
Pyrénées-Orientales	66	TORRENT Nadine	HOSTAILLE Viviane	Pontella	Bouling Club Pontella	Cadrage	13	Marne	51	JACQUART Jacqueline	PELTIER Guylaine	Epernay	ASPTT Epernay	1/32 de finale	8
Indre	36	PIROT Agnès	GENDREAU Chantal	Ardentes	A-P Ardentes	Cadrage	13	Tarn-et-Garonne	82	BAUER Marie-Thérèse	STOLL Kinou	Montauban	U-S Montauban	1/32 de finale	7

Cadrages														
Var	83	GROS Danielle	INNOCENTI Sylvette	Sanary-sur-Mer	Boule du Kiosque Sanary-sur-Mer	Vainqueur	13	Hauts-de-Seine	92	GAUDIN Catherine	MOREAU Lucile	Colombes	Pétanque Gare du Stade	Cadrage 5
Côte-d'Or	21	DOLE Aline	SIWIAK Christine	Dijon	U-S-C Dijon	Finale	13	Val-d'Oise	95	BOURRIER Valérie	DRONNE Nathalie	Soisy-sous-Montmorency	Sablon	Cadrage 7
Alpes-Maritimes	6	ROUBIO Joëlle	VANZI Aline	Beausoleil	P-C Guynemer	1/2 finale	13	Drôme	26	AUDEMARD Sylvie	PLANTIER/BRUGNERA Valérie	Portes-lès-Valence	U-S-C Portes-lès-Valence	Cadrage 9
Vosges	88	BLAISE Christine	ROUECHE Huguette	Epinal	Pétanque Epinal	1/2 finale	13	Indre-et-Loire	37	FLECHIER Germaine	MAROLLEAU Monique	Nazelles-Négron	A-S Nazelles-Négron	Cadrage 6
Ardèche	7	GAUDIO Chantal	MOULIN Michèle	Bourg-Saint-Andéol	Petite Boule Bourguesanne	1/4 de finale	13	Nièvre	58	DUMONT Madeleine	LORIOT Isabelle	Decize	Club des 3 Amis	Cadrage 3
Bouches-du-Rhône	13	BENAMOU Marie-Christine	NEGREL Marie-Magdeleine	Aix-en-Provence	Boule Aixoise Aix-en-Provence	1/4 de finale	13	Oise	60	RIGOLLET Jocelyne	LEBRUN/HOCHARD Valérie	Ermenonville	P-C Ermenonville	Cadrage 5
Bouches-du-Rhône	13	BOUFFIER Paulette	NEGREL Simone	Aix-en-Provence	Boule Aixoise Aix-en-Provence	1/4 de finale	13	Nord	59	DE BEUKELAER Véronique	BENETE/MINOCCHI Catherine	Lille	ASPTT Lille	Cadrage 6
Puy-de-Dôme	63	GROISNE Raymonde	GROISNE/BOUDIN Marie-José	Aulnat	P-S des Aulnes	1/8 de finale	13	Drôme	26	PRUD'HOMME Marie-Thérèse	DURAND Myriam	Nyons	Pétanque Nyons	Cadrage 2
Finistère	29	SENE Nadine	PEHORE Catherine	Brest	C-P Saint-Martin	1/8 de finale	13	Oise	60	BUTTOIA Laurence	DE RUYTTER Sandrine	Beauvais	Entente Beauvaisienne	Cadrage 12
Marne	51	BOGE Martine	GAUDET Josette	Reims	A-C-R-A-P Reims	1/8 de finale	13	Cantal	15	CHARBONNEL Lucette	BRINGER/CHASTEL Isabelle	Molompize	P-C Molompize	Cadrage 11
Landes	40	DAVERAT Clotilde	LUBAT/BLANC Isabelle	Dax	ASPTT Dax	1/8 de finale	13	Aube	10	DELAHAYE Jeannine	LOPES VAZ Annie	Romilly-sur-Seine	Foyer de Romilly-sur-Seine	Cadrage 8
Loir-et-Cher	41	SIMONNET Edwige	ANTON Jacqueline	Blois	U-S-C-V-L Blois	1/8 de finale	13	Seine-Saint-Denis	93	CLOUX Nicole	CARBILLET/BOISNIER Chantal	Livry-Gargan	Pétanque Livry-Sports	Cadrage 12
Isère	38	BOUVIER Odile	CHANTEREAU Héléne	Claix	P-C Claix	1/8 de finale	13	Pyrénées-Orientales	66	TORRENT Nadine	HOSTAILLE Viviane	Ponteilla	Bouling Club Ponteilla	Cadrage 11
Loiret	45	NICOLLE Hélène	DELAMOUR Véronique	Orléans	ASPTT Orléans	1/8 de finale	13	Indre	36	PIROT Agnès	GENDREAU Chantal	Ardentes	A-P Ardentes	Cadrage 7
1/8 de finale														
Var	83	GROS Danielle	INNOCENTI Sylvette	Sanary-sur-Mer	Boule du Kiosque Sanary-sur-Mer	Vainqueur	13	Puy-de-Dôme	63	GROISNE Raymonde	GROISNE/BOUDIN Marie-José	Aulnat	P-S des Aulnes	1/8 de finale 2
Côte-d'Or	21	DOLE Aline	SIWIAK Christine	Dijon	U-S-C Dijon	Finale	13	Finistère	29	SENE Nadine	PEHORE Catherine	Brest	C-P Saint-Martin	1/8 de finale 12
Alpes-Maritimes	6	ROUBIO Joëlle	VANZI Aline	Beausoleil	P-C Guynemer	1/2 finale	13	Marne	51	BOGE Martine	GAUDET Josette	Reims	A-C-R-A-P Reims	1/8 de finale 5
Vosges	88	BLAISE Christine	ROUECHE Huguette	Epinal	Pétanque Epinal	1/2 finale	13	Landes	40	DAVERAT Clotilde	LUBAT/BLANC Isabelle	Dax	ASPTT Dax	1/8 de finale 8
Ardèche	7	GAUDIO Chantal	MOULIN Michèle	Bourg-Saint-Andéol	Petite Boule Bourguesanne	1/4 de finale	13	Loir-et-Cher	41	SIMONNET Edwige	ANTON Jacqueline	Blois	U-S-C-V-L Blois	1/8 de finale 11
Hautes-Pyrénées	65	DUBARRY/STOKER Fabienne	FLORES Dominique	Tarbes	Les Eperviers	1/4 de finale	13	Isère	38	BOUVIER Odile	CHANTEREAU Héléne	Claix	P-C Claix	1/8 de finale 2
Bouches-du-Rhône	13	BENAMOU Marie-Christine	NEGREL Marie-Magdeleine	Aix-en-Provence	Boule Aixoise Aix-en-Provence	1/4 de finale	13	Doubs-Territoire de Belfort	25	CHIOCCA Henriette	RICHARD Régine	Audincourt	Pétanque Audincourtoise	1/8 de finale 3
Bouches-du-Rhône	13	BOUFFIER Paulette	NEGREL Simone	Aix-en-Provence	Boule Aixoise Aix-en-Provence	1/4 de finale	13	Loiret	45	NICOLLE Hélène	DELAMOUR Véronique	Orléans	ASPTT Orléans	1/8 de finale 3
1/4 de finale														
Var	83	GROS Danielle	INNOCENTI Sylvette	Sanary-sur-Mer	Boule du Kiosque Sanary-sur-Mer	Vainqueur	13	Ardèche	7	GAUDIO Chantal	MOULIN Michèle	Bourg-Saint-Andéol	Petite Boule Bourguesanne	1/4 de finale 2
Côte-d'Or	21	DOLE Aline	SIWIAK Christine	Dijon	U-S-C Dijon	Finale	13	Hautes-Pyrénées	65	DUBARRY/STOKER Fabienne	FLORES Dominique	Tarbes	Les Eperviers	1/4 de finale 10
Alpes-Maritimes	6	ROUBIO Joëlle	VANZI Aline	Beausoleil	P-C Guynemer	1/2 finale	13	Bouches-du-Rhône	13	BENAMOU Marie-Christine	NEGREL Marie-Magdeleine	Aix-en-Provence	Boule Aixoise Aix-en-Provence	1/4 de finale 11
Vosges	88	BLAISE Christine	ROUECHE Huguette	Epinal	Pétanque Epinal	1/2 finale	13	Bouches-du-Rhône	13	BOUFFIER Paulette	NEGREL Simone	Aix-en-Provence	Boule Aixoise Aix-en-Provence	1/4 de finale 12
1/2 finale														
Var	83	GROS Danielle	INNOCENTI Sylvette	Sanary-sur-Mer	Boule du Kiosque Sanary-sur-Mer	Vainqueur	13	Alpes-Maritimes	6	ROUBIO Joëlle	VANZI Aline	Beausoleil	P-C Guynemer	1/2 finale 10
Côte-d'Or	21	DOLE Aline	SIWIAK Christine	Dijon	U-S-C Dijon	Finale	13	Vosges	88	BLAISE Christine	ROUECHE Huguette	Epinal	Pétanque Epinal	1/2 finale 3
Finale														
Var	83	GROS Danielle	INNOCENTI Sylvette	Sanary-sur-Mer	Boule du Kiosque Sanary-sur-Mer	Vainqueur	13	Côte-d'Or	21	DOLE Aline	SIWIAK Christine	Dijon	U-S-C Dijon	Finale 5