

QUALIFIÉES DE LIGUES

| | | | |
|---|-------------------------------|----------------------------|--|
| A | ALSACE | 67-68-FFA | MICHEL Agnès ROOS Christiane |
| B | AQUITAINE | 24-33-40-47 64 | MARQUETTE Danièle ROBERT Patricia VAULUSAN Marie-Ange CLUSEAU Arlette |
| C | AUVERGNE-BOURBONNAIS | 03-15-43-63 | COMBALUSIER Christine COMBALUSIER Nathalie Resp. Mr. CHAPUT STAUEMANN Annie BILLAUD Mireille |
| D | BOURGOGNE | 21-58-71-89 | MAINDROT Chantal LANERY Edith LEGOUX Josette LEGOUX M. Claude |
| E | BRETAGNE | 22-29-35-56 | BALLOUARD Yvonne LEBON Mathilde |
| F | CENTRE | 18-28-36-37 41-45 | CANUEL Caroline CHARRIER Christine |
| G | CHAMPAGNE | 08-10-51-52 | TOURY Lisette SOTTY Annick |
| H | CORSE | 20A-20B | |
| I | FRANCHE-COMTE | 25-39-70-90 | VAUTHIER Sandrine BESANÇON Nathalie |
| J | ILE-DE-FRANCE | 75-77-78-91 92-93-94-95 | DUGAY Catherine RESTA Chantal DESHAYES Jacqueline FILEGON Anne-Marie |
| K | LANGUEDOC-ROUSSILLON | 11-30-34-48 66 | SARDA Martine COROS Sylvie ARLABOSSE Christelle TOURREAU Mylène |
| L | LIMOUSIN | 19-23-87 | BENEZIT Catherine Christine |
| M | LORRAINE | 54-55-57-88 | |
| N | MIDI-PYRENEES | 09-12-31-32 46-65-81-82 | GARCIA Anne-Marie DELRIEU Marie-Françoise |
| O | NORD-PICARDIE | 02-59-60-62 80 | HOCHART Marie-Thérèse FLANDRIN Viviane |
| P | BASSE NORMANDIE | 14-50-61 | DEVERRE Christine JENVRIN Claudine |
| Q | HAUTE NORMANDIE | 27-76 | MAYEUR Lucie MONTENAT Claudine |
| R | PAYS DE LOIRE | 44-49-53-72 85 | RIBAUT Maryvonne POHU Sandrine |
| S | POITOU-CHARENTE | 16-17-79-86 | |
| T | PROVENCE-ALPES COTE D'AZUR | 04-05-06-13 83-84 | GROS Danielle LOMBARD Maité |
| U | RHONE-ALPES | 01-07-26-38 42-65-73-74 | GAUDE Françoise BERLINGARD Annie LECONDEMINE THOUILLEUX Michèle |

QUALIFIÉES DÉPARTEMENTALES

| | | | |
|-------------------------|-----|--------|--|
| AIN | (U) | 01 | BEREZIAT Anne-Marie – JOSSERAND Catherine |
| AINSE | (O) | 02 | MARENCO Michèle – BOURDIN Blandine |
| ALLIER | (C) | 03 | AUFAUVRE Odette – SALLOT Lucette |
| ALPES DE HAUTE PROVENCE | (T) | 04 | SERVAIS Michèle – ROSSELLO Michèle |
| HAUTES-ALPES | (T) | 05 | DASTREVIGNE Isabelle – LACROIX Fina |
| ALPES-MARITIMES | (T) | 06 | MAUVAIS Jacqueline – CONSENTINO Viviane |
| ARDECHE | (U) | 07 | DESOS Rose – PIZETTE M. Hélène |
| ARDENNES | (G) | 08 | LIEGOIS Pascale – ZAJACK Annick |
| ARIEGE | (N) | 09 | VARUTTI Sabine – CHAUBET Géraldine |
| AUBE | (G) | 10 | MAYEUX Marielle – MAYEUX Murielle |
| AUDE | (K) | 11 | BROTTE Patricia – POUDES Joelle |
| AVEYRON | (N) | 12 | MARTINI Vincente – BRIANES Angeline |
| BOUCHES-DU-RHONE | (T) | 13 | GAUTIER Anny - MULATIERY Denise - AGOSTINI Marie - AGOSTINI Brigitte |
| CALVADOS | (P) | 14 | DECHIPRE Véronique – DURAND Armèle |
| CANTAL | (C) | 15 | CHARBONNEL Lucette – LEFEUVRE Brigitte |
| CHARENTE | (S) | 16 | TRUT Jocelyne – LAFFARGUE Modeste |
| CHARENTE MARITIME | (S) | 17 | GENDRAU Isabelle – POUILLOUX Pascale |
| CHER | (F) | 18 | DUPUIS Martine – HERHEL Jeanne |
| CORREZE | (L) | 19 | LAVERGNE Françoise – MIELVAQUE Isabelle |
| COTE D'OR | (D) | 21 | KORDEL Martine – GABLET Geneviève |
| COTES-DU-NORD | (K) | 22 | FLECK Mathilde – CORBIC Marylène |
| CREUSE | (L) | 23 | MARTIN Bernadette – COUTY Jocelyne |
| DORDOGNE | (B) | 24 | FAURE Maité – CARRIER Annie |
| DOUBS | (I) | 25 | LEO Ida – GRIFFON Annie |
| DROME | (U) | 26 | BROCHE Danièle – PEYRONNEL Françoise |
| EURE | (Q) | 27 | VAUQUELIN Jeannette – AZAZ Liliane |
| EURE & LOIR | (F) | 28 | MARTIN Claudine – PLACIER Nicole |
| FINISTERE | (E) | 29 | PEHORE Cathy – SENE Nadine |
| GARD | (K) | 30 | PINOS Eliane – BOISSET Françoise |
| HAUTE-GARONNE | (N) | 31 | BATTISTEL Nicole – LIROLA Marie-José |
| GERS | (N) | 32 | VACCARO Vilma – DAUDIGNAN Georgette |
| GIRONDE | (B) | 33 | LAFORET Nadine - MARTINET Isabelle - BIELEC Mireille - ROPIN Monique |
| HERAULT | (K) | 34 | ROCHE Jacky – ARTAUD Simone |
| ILLE-ET-VILAINE | (E) | 35 | NOBLET Marie-Josette – VETTIER Dominique |
| INDRE | (F) | 36 | SACHET Valérie – CHAMPIGNEUX Nadine |
| INDRE-ET-LOIRE | (F) | 37 | SOUTIF Claudine – BALET Isabelle |
| ISERE | (U) | 38 | PERRONARD Monique – SPOLTINI Joëlle |
| JURA | (I) | 39 | GIRARD Raymonde – JEAN Gabrielle |
| LANDES | (B) | 40 | SAUSSES Fabienne – SAUSSES Karine |
| LOIR & CHER | (F) | 41 | ZAHAF Marie – CHEVILLOT Paula |
| LOIRE | (U) | 42 | TAZESKI Zorika – KELFANE Fathia |
| HAUTE-LOIRE | (C) | 43 | RAVOUX Pierrette – JOUVE Yolande |
| LOIRE-ATLANTIQUE | (R) | 44 | CLAVIER Jocelyne – GARREAU Chantal |
| LOIRET | (F) | 45 | NINAROVICOVA Nina – BOUTEL Nicole |
| LOT | (N) | 46 | VIELCASTEL Marilyn – DACOSTA Madeleine |
| LOT-ET-GARONNE | (B) | 47 | MAUREL Solande – CASAGRANDE Nicole |
| LOZERE | (K) | 48 | SEGUIN Martine – SEGUIN Marie-Fr. |
| MAINE-ET-LOIRE | (R) | 49 | CORMIER Gisèle – REMOUE Brigitte |
| MANCHE | (P) | 50 | ROUSSEL Clotilde – BOLOCH Sandrine |
| MARNE | (G) | 51 | GAUDET Josette – BOGE Martine |
| HAUTE-MARNE | (G) | 52 | LAFFARGUE Danièle – DERUFFE Christine |
| MAYENNE | (R) | 53 | RENOULT Monique – GILBERT Bénédicte |
| MEURTHE-ET-MOSELLE | (M) | 54 | GAWRONSKI Patricia – TROJANOVSKI Laurence |
| MEUSE | (M) | 55 | JEANNESSON Marie-José – ALBERT Elisabeth |
| MORBIHAN | (E) | 56 | PEDRON Marie-Catherine – LASQUELLEC Nadège |
| MOSELLE | (M) | 57 | VEYS Berthe – LENIC Sabine |
| NIEVRE | (D) | 58 | GUDIN Christiane – PILLARD Dominique |
| NORD | (O) | 59 | CHOUCHAY Odette – LAMANNES Eliane |
| OISE | (O) | 60 | SIMON Myriam – RONGIER Sylvie |
| ORNE | (P) | 61 | MENU Françoise – MENU Nadine |
| PAS-DE-CALAIS | (O) | 62 | BERNAUX Marie-José – FLOUREZ Myriam |
| PUY-DE-DOME | (C) | 63 | MOURAILLE Marie-Louise – COGNET Jeanne |
| PYRENEES-ATLANTIQUES | (B) | 64 | RUBIO Marie-Claire – PRAT Monique |
| HAUTES-PYRENEES | (N) | 65 | VILLENEUVE Anne-Marie – TREY Régine |
| PYRENEES-ORIENTALES | (K) | 66 | BLANDINIERES Christiane – THUILLET Marie-Jeanne |
| BAS-RHIN | (A) | 67 | NOESSER Isabelle – FARSCHEON Isabelle |
| HAUT-RHIN | (A) | 68 | KELTZ Sabine – JEANTET Colette |
| RHONE | (U) | 69 | CAZEMAJOU Brigitte – KOUADRI Rania |
| HAUTE-SAONE | (I) | 70 | THIEBAULT Françoise – DECAILLOZ Andrée |
| SAONE-ET-LOIRE | (D) | 71 | BAVAT Colette – LEDUC Françoise |
| SARTHE | (R) | 72 | VAUGEUIS Annie – MIGAIRAU Bernadette |
| SAVOIE | (U) | 73 | TABOURIN Marie-Thé – VIBERT Ghislaine |
| HAUTE-SAVOIE | (U) | 74 | BOCQUET Sylvie – CHERIBA Nadia |
| PARIS | (J) | 75 | LOPES Patricia – PELLEGRINI Anne-Marie |
| SEINE-MARITIME | (Q) | 76 | MAHIEU Josiane – GRANGER M. Thérèse |
| SEINE-ET-MARNE | (J) | 77 | CARBILLET Josiane - RODRIGUEZ Martine - YEN Ginette - AITIDIR Didine |
| YVELINES | (J) | 78 | ALBERT Simone – GRISEL Marie |
| DEUX-SEVRES | (S) | 79 | MARTIN Nathalie – THIN Béatrice |
| SOMME | (O) | 80 | MANTELLE Monique – BOUTON Nicole |
| TARN | (N) | 81 | SEURIAC Marie-Françoise – AURIOL Catherine |
| TARN-ET-GARONNE | (N) | 82 | CAPELLO Nathalie – BAUER Maria |
| VAR | (T) | 83 | GAIRE Sandrine – SAULT Danièle |
| VAUCLUSE | (T) | 84 | DANY Bernadette – MARCHAND Marie-Claude |
| VENDEE | (R) | 85 | CORBI Anne-Marie – LEFEBVRE Solange |
| VIENNE | (S) | 86 | GAULTIER Danielle – MAUMONT Patricia |
| HAUTE-VIENNE | (L) | 87 | DEGUY Sophie – DEGUY Corinne |
| VOSGES | (M) | 88 | HENRY Josiane – HENRY Cécile |
| YONNE | (D) | 89 | THIRION Annette – DEBRAND Jacqueline |
| TERRITOIRE DE BELFORT | (I) | 90 | |
| ESSONNE | (J) | 91 | OULMI – BOLZER |
| HAUTS-DE-SEINE | (J) | 92 | MEGIE Françoise – CHAVEROCHE Annick |
| SEINE-SAINT-DENIS | (J) | 93 | CLOUX Nicole – CROZET Sylvie |
| VAL-DE-MARNE | (J) | 94 | CHAUSSARD Christiane - TALBOEDEC Françoise - CHARBONNIER Patricia - MARTIN Laurence - CASTELLI Annie - DOLIN Chantal |
| VAL D'OISE | (J) | 95 | BOURRIER Valérie – MARIE Christine |
| FORCE FRANÇAISE | (A) | F.F.A. | JEAN Christine – TABUTEAU Christiane |
| D'ALLEMAGNE | | | Resp. WEBER Albert |
| POLYNESIE | | | FAUREA Moëa – TERIITAUMIHAU Pani Resp. MANOTTE Anita |

CRÉTEIL AU FÉMININ

LA MAIRIE

L'aide technique des services municipaux sera fort appréciable et il convient dès à présent de saluer Monsieur le Député Maire des dispositions qu'il a prises pour que ces 10^e Championnats se déroulent dans les meilleures conditions.

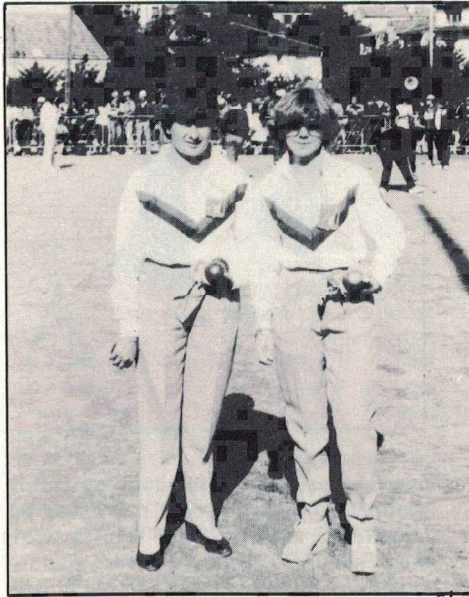

Les 7 et 8 juin prochains, la Préfecture du Val-de-Marne aura l'honneur de recevoir toutes les féminines qualifiées pour le 10^e Championnat de France.

Succédant à la ville de Nîmes cette cité Val de Marnaise aura à cœur de reprendre le flambeau gardois pour que cette manifestation connaisse un retentissement digne de celles qui pratiquent notre discipline avec toutes les qualités que nous leur connaissons.

Le comité du Val-de-Marne s'emploie à faire en sorte que rien ne soit laissé au hasard et que joueuses et dirigeants gardent un excellent souvenir de leur passage en Ile-de-France.

La Préfecture de Créteil, le Conseil Général du Val-de-Marne et la Ville de Créteil s'associent aux efforts de la Fédération Française de Pétanque et de Jeu Provençal pour faire de ces journées l'un des points forts de la saison sportive régionale. Il convient d'attirer les regards sur cette épreuve qui peut être encore mal connue du grand public et tout sera mis en œuvre pour faire apprécier cette discipline féminine qui connaît aujourd'hui un essor accéléré et particulier au sein de notre Fédération.

Le choix de Créteil, une ville dynamique et sportive et le cadre de ces championnats aux abords d'une vaste zone de loisirs devraient permettre le drainage d'une forte potentialité de spectateurs qui ne manqueront pas de découvrir avec plaisir une pétanque désormais de haute qualité !

Le soleil rimant bien entendu avec Créteil tout est donc prêt pour le meilleur accueil.

LE TERRAIN

Le terrain se situe sur la base des loisirs face à la Préfecture, sur la partie ouest des jardins entourant le lac de Créteil, domaine des voiliers et des planches à voile.

Cette place allongée qui reçoit toutes sortes de manifestations, n'a donc pas le caractère d'un stade et malgré certains aménagements le terrain restera assurément très technique.



LA PERNODERIE

Les Établissements Pastis 51 se situant sur le territoire de Créteil à quelques enjambées de la base des Loisirs, la Maison Pernod a concédé des efforts tous particuliers pour l'élaboration de cette grande manifestation. L'on sait combien les rapports entre la petite boule et cette marque anisée ont été étroits tout au long de notre histoire. Pastis 51 a été le partenaire de la 1^{re} heure et continue de l'être. L'aide appor-

tée à notre discipline en a fait un sponsor privilégié et à chaque fois que les dirigeants ont fait appel à eux, les gens de chez Pernod ont répondu présents. Je crois que chaque joueur de boules devrait être conscient et cette symbolique rencontre de Créteil sera une nouvelle fois l'occasion d'une étroite et amicale collaboration.

LE COMITÉ

Monsieur Robert Guizon, président du comité départemental du Val-de-Marne s'honore du choix fédéral et se fait l'interprète de tous les membres du comité pour souhaiter à toutes et à tous la bienvenue en terre christolienne.

A l'occasion de ces championnats 86, nous vous rappelons le palmarès féminin.



La Fédération Française de pétanque et de jeu provençal compte 43 697 licenciées féminines. Cette catégorie a connu en 1985 une progression de 10,50 %.

Ce championnat étant basé sur 128 équipes, c'est donc 256 participantes qui seront présentes à Créteil. Mais 2 seulement obtiendront le titre. Qui succèdera donc à Mesdames Carbillet et Rodriguez ; réponse le 8 au soir.

Lors du championnat de Ligue, une équipe du Val-de-Marne s'est qualifiée. Il s'agit de Mesdames Deshayes et Filegon. 3 autres équipes étant prévues au titre départemental c'est donc 4 équipes qui défendront sur place leurs couleurs.

Rendez-vous à Créteil les 7 et 8 juin prochain !

Gérard Lavayssière

A l'occasion des championnats 86, nous vous rappelons le palmarès féminin :

- 1977 à Nevers : Christiane Chanteduc et Sylvette Innocenti (Var).
- 1978 à Orléans : Chantal Carbillet et Ginette Yen (Seine-et-Marne).
- 1979 à Montélimar : Danielle Gros et Maïté Lombard (Var).
- 1980 à Niort : Christine Grimaldier et Laurette Martelsat (Bouches-du-Rhône).
- 1981 à Cahors : Danielle Gros et Sylvette Innocenti (Var).
- 1982 à Tournon : Danielle Gros et Sylvette Innocenti (Var).
- 1983 à Metz : Danielle Gros et Sylvette Innocenti.
- 1984 à Issy-les-Moulineaux : Fabienne Dubarry et Maryline Pere (Htes-Pyrénées).
- 1985 à Nîmes : Chantal Carbillet et Martine Rodrigues (Seine-et-Marne).

CRÉTEIL AU FÉMININ



SARDA-COROS : LES HEROÏNES DE L'HÉRAULT

C'est au pied de la préfecture du Val-de-Marne que se sont déroulés les 10^e championnats de France féminine. Le soleil était au rendez-vous dès le samedi, dissipant toutes les craintes du comité organisateur justifiées par les averses du vendredi.

L'accueil des différentes délégations s'est fait dans le salon d'Honneur de l'Hôtel de ville de Créteil, gracieusement mis à la disposition de notre fédération par Monsieur Laurent Cathala, Maire de la ville.

Si certains comités ont manifesté leur mécontentement quant à l'éloignement des hôtels, il convient d'une part de prendre conscience que la région parisienne est une région très marginale où il est difficile de trouver des lits compte tenu du foisonnement des manifestations et du remplissage touristique et d'autre part que la qualité de l'hébergement proposé valait bien quelques inconvénients.

Le championnat réunissait 128 doublettes réparties en 32 poules. Les terrains aménagés sur la base des loisirs étaient relativement techniques. C'est à dire qu'il fallait attraper les données et que la raffle, fossoyeuse de chance n'avait guère de chance d'y trouver un cadre de prédilection.

Beaucoup de spectateurs sont venus suivre les parties au cours de ces deux journées. Bien entendu on retrouvait là les passionnés habituels, mais également des gens de passage surpris de constater que la pétanque féminine n'était pas un quelconque divertissement mais bien une réalité sportive avec tous ses

paramètres : endurance, tactique, technique, concentration, maîtrise de soi, etc...

Il est vrai que le pas actuellement franchi par la catégorie féminine au sein de notre fédération est à la fois important et encourageant :



geant : 43 697 licenciées et une progression de 10,50 % en 1985. Ceci il faut le rappeler s'est fait sous l'impulsion de Madame Simone Fournier, première femme élue au comité directeur de la Fédération Française de Pétanque et de jeu provençal et présidente de la Commission Nationale féminine.

L'impression laissée ici à Créteil est effectivement celle d'une catégorie qui s'affirme avec une qualité de jeu qui dans bien des cas n'a plus rien à envier aux représentants du sexe fort.

Le Président Robert Guizon et l'ensemble du comité du Val-de-Marne, les membres du bureau directeur de la F.F.P.J.P. (M^r

Bernard et M^r Chambers) ont su apprécier l'excellente tenue des joueuses et le fair-play qui a régné tout au long des rencontres. Bravo Mesdames !

Merci aussi à tous les sponsors qui ont aidé à l'élaboration et à

Perdantes des 16^e : Laforet (33); Gudín (58); Menu (61); Deguy (87); Soutif (37); Bourrier (45); Liegeois (08); Sieurac (81); Kordel (21); Dacosta (46); Megie (92); Lacondamine (68); Arlabosse (30); Lopes (75); Toury (08); Agostini (13).

Perdantes des 8^e : Gros (83); Pedron (56); Mayeux (10); Marquette (33); Dany (84); Dacostaa (46); Roche (34); Ribault (72).

Quelques commentaires :

- L'équipe Deshayes qui portaient les couleurs du 94 se voit éliminer en 32^e.
- L'équipe Cloux toujours excellente en région parisienne n'arrive pas à passer également le cap de cette partie ;
- Élimination également de l'équipe Mauvais que l'on pouvait espérer voir réussir une autre performance et surtout de l'excellente doublette de la Loire Tazeski-Kelfane qui cette année a raflé un maximum de nationaux et que l'on pouvait donc considérer comme l'une des équipes favorites.
- Élimination en 16^e de Mme Soutif, une dirigeante qui sait être des deux côtés de la barrière avec la même réussite.
- Élimination également de l'équipe parisienne de Lopes qui pouvait espérer mieux après un excellent début de championnat.

• Grosse surprise en 8^e avec le départ des super-favorites Gros-Lombard il est vrai que victime d'une déchirure musculaire Danièle a beaucoup souffert au cours de la 1^{ère} journée. L'équipe n'a pas eu durant cette partie son rendement habituel.

• En revanche les championnes de France sortantes Carbillet-Rodriguez de Seine-et-Marne paraissent une nouvelle fois sur la bonne voie. Bonnes impressions également des équipes Thirion (89); Gaude (38); Marengo (02); Cazemajou (69) et Fareura de la Polynésie encouragées par le public.

la réussite de cette compétition et merci aux arbitres nationaux, Messieurs : Henri, Bourdin et Fievet.



LES PHASES FINALES

1/4 de finale:

• Carbillet - Rodriguez sont opposés aux polynésiennes Fareura - Terūtaumichau. Les dernières font un excellent début de partie et mènent par 6 à 0. Les championnes sortantes se reprennent et 4 mènes plus tard portent le score à 9-6 en leur faveur. Puis elles encaissent 4 points et 2 à la mène suivante. Avec 12 points la Polynésie semble pouvoir l'emporter. C'est sans compter sur Chantal et Martine qui s'accrochent en arrachant la victoire sur le score très serré de 13 à 12.

• Thirion-Debrand de l'Yonne sont opposés à Gaude-Berlingard de l'Isère. Partie excellente et assez équilibrée qui se solde par la victoire des premières sur le score de 13-10.

• Sarda-Coros de l'Hérault se voient opposées à Cazemajou-Kouadi du comité du Rhône. Deux équipes qui ont fait sensation dans les parties précédentes. L'équipe de l'Hérault prend un excellent départ puisqu'en 3 mènes elles portent le score à 8 à 0. Cazemajou réagit aidé en cela par les tirs meurtriers de la jeune Kouadi et en 2 mènes elles passent en tête (9 à 8). La fin de partie est équilibrée si bien qu'on en arrive à 12-12. Victoire de justesse de l'Hérault.

• Garcia et Debrieu de l'Ariège sont opposées à Marengo-Bourdin de l'Aisnes. Michèle Marengo est une joueuse bien connue. Elle fait partie d'une célèbre famille dans le milieu méditerranéen des boules. Partie de bonne qualité, relativement équilibrée. Les premières l'emportant sur le score de 13 à 10.



1/2 Finales :

• Les championnes en titre sont opposées à Sarda-Coros de l'Hérault, championne de la ligue Languedoc-Roussillon. Une partie dont on attend beaucoup tant la prestation des deux équipes avait été excellente au cours des tours précédents. Malheureusement l'équipe Seine-et-Marnaise d'emblée ne trouvera pas son rythme et les joueuses de l'Hérault prirent rapidement un



Le passage du flambeau

avantage décisif qui se solda par une victoire 13 à 4. Il reste à féliciter Carbillet et Rodriguez qui en se trouvant une nouvelle fois en demi-finale confirment leur valeur.

• La seconde demi-finale comme la 1^{ère} tournera vite court. Thirion et Debrand de l'Yonne prenant rapidement les choses en main. Garcia et Debrieu de l'Ariège, pourtant très bonnes jusqu'alors ratent leur partie et il s'en faut de très peu qu'elles ne prennent une taube sauvant de justesse en réalisant 2 points alors qu'elles étaient menées par 12 à 0.

Finale :

Grosse impression de Sarda-Coros qui domine assez nettement cette ultime partie. Elle prend un bon départ et mène au score 7 à 1. Thirion et Debrand réalisent alors une magnifique marque de 5 points ramenant le score à 7-6. La partie va-t-elle basculer, il n'en sera rien par 2 mènes consécutives de 3 points. Les champions de l'Hérault assurent la victoire. Sarda et Coros sont sacrées championnes de France 86.

Gérard Lavayssière



L'équipe de Polynésie et les championnes sortantes

La J.B 110 : Monsieur NOIZE Directeur Technique explique

C'est en mai 1980, que la Fédération Internationale a accusé réception de la demande faite par La Boule JB, pour l'octroi d'un label d'agrément pour une boule réalisée en acier inoxydable avec une dureté de 110 kg/mm².

Il faut d'ailleurs noter que la Fédération, à cette époque, a voulu différencier ces nouvelles boules en demandant que soit gravé le chiffre "110" sur chaque boule. JB répondait alors à une demande particulière d'un certain nombre de joueurs, qui souhaitaient une boule plus "noble" dans un métal noble : l'acier inoxydable.

"La technologie particulière de la trempe des aciers inoxydables en inox : La difficulté d'un recuit d'adoucissement

est lié au fait qu'il est nécessaire de connaître avec une grande précision, la composition précise du métal et de régler la température en conséquence, car une variation de quelques degrés peut faire varier la densité superficielle de plusieurs kilos par mm².

Il faut donc maîtriser parfaitement cette technique métallurgiste et se doter de moyens techniques appropriés que nous possédons depuis longtemps".

JB a maîtrisé parfaitement ce problème et Monsieur Benoit, revendeur spécialisé à Nîmes, explique :

"Il y a plus de 4 ans que je vends la triple X JB 110 sur tous les terrains de France, et aujourd'hui de nombreux joueurs l'ont adoptée, car cet aspect anti-rebond repré-

sente un avantage très important pour les tireurs et pour les pointeurs, évoluant sur de mauvais terrains".

José Palazon plusieurs fois champion de France :

"Je joue depuis plusieurs années avec la triple X JB car pour le tir elle recule moins que les boules dures et elle est très avantageuse dans les mauvais jeux pour le pointeur".

Avis Sport Pétanque : Lors du banc d'essai de la boule Obut 110 inoxydable, nous n'avons pas mentionné qu'un produit similaire existait déjà sur le marché et la Société JB nous en a fait la remarque à juste titre. Nous avons remédié à cette lacune en donnant la parole au fabricant JB afin qu'il s'explique à ce sujet.

Sur les jeux 7 et 8 Anne-Marie GARCIA, Marie-Françoise DELRIEU de Millane-Pétanque de Pamiers (Ariège) sont malmenées par les excellentes Michèle MARENCO et Blandine BOURDIN (Aisne) qui marquent 6 à 1 en 3 mênes. Les Ariégeoises remontent à 4 puis MARENCO repart : 8 à 4. Réplique de GARCIA, DELRIEU 5 à 8. MARENCO repart avec 10 à 5. Les Ariégeoises tenaces marquent encore 1 point : 6 à 10. A la mêne suivante, la 9^e, elles engrangent 4 d'un coup égalisant 10 à 10, puis au terme d'une très belle partie, se qualifient à la 10^e mêne par 13 à 10. L'arbitrage de toutes ces parties est assuré avec la sourire mais avec une très grande compétence par MM. BAUDIN, FIEVET et HENRY, arbitres nationaux qui n'ont pas souvent à intervenir tant les joueuses font montre de sportivité et de science du jeu qui n'ont d'égaux que l'élégance de leurs tenues.

SCORES SÉVÈRES EN DEMI FINALE

Les championnes 85 de Seine-et-Marne jouent contre les championnes de l'Hérault et les joueuses de Sens contre les Ariégeoises. Les parties démarrent à 14 h 30 précises avec le soleil retrouvé et les tribunes garnies. CARBILLET et RODRIGUEZ attaquent d'entrée SARDA et COBOS qui encaissent 2 dès la 1^{re} mêne. THIRION (Yonne) en fait autant devant GARCIA (Ariège). A leur 2^e mêne les Héraultaises répliquent avec 3 d'un coup. Les championnes sortantes reprennent le but avec un point de plus : 4/3, acquis péniblement. Le maillot tricolore est lourd à porter ! et à la mêne suivante les jeunes louves de Montpellier s'adjugent 4 d'un coup : 7 à 4. La 5^e mêne s'annonce mal à nouveau pour CARBILLET et RODRIGUEZ qui peinent terriblement. Elles passent toutes leurs boules sur un bel appoint de Sylvie COBOS. Nos Héraultaises ayant la place libre creusent encore l'écart avec 4 points portant le score à 11/4. La 6^e mêne est très belle entre COBOS au point et RODRIGUEZ au tir. Le 12^e point pour les Héraultaises est sur le tapis. Il reste une boule à CARBILLET qui tire et manque. C'est Martine SARDA qui conclut en marquant le 13^e point. Ces championnes de la Ligue Languedoc-Roussillon se qualifient ainsi magnifiquement pour la finale en battant nettement les championnes 85 en perte de vitesse. Voilà qui va réjouir nos bons amis Francis GACHON, Président du Comité de l'Hérault et BOURGES, Président de la Ligue Languedoc-Roussillon. Pendant ce temps, les joueuses de Sens THIRION et DEBRAND, font une promenade de santé face à GARCIA, DELRIEU (Ariège) qui n'ont pas retrouvé leur forme du matin et qui, mêne après mêne, voient arriver une humiliante « Fanny » puisque menées 12 à 0 en 7 jets de but ! Elles ont enfin un sursaut qui sauve l'honneur avec 2 points, et à la 9^e mêne les Sénonaises portent l'estocade. Il faut dire que Jacqueline DEBRAND a été, comme aux jeux précédents, d'une précision fracassante au tir, démolissant systématiquement tous les beaux appoints de Françoise DELRIEU. Belle finale en perspective !

EN FINALE VICTOIRE D'UNE EXCELLENTE ÉQUIPE

Après la classique présentation des équipes finalistes, M. le Président BERNARD lance le but de cette finale. Les deux premières mênes sont hésitantes, mênes d'observation, où l'on sent bien que des deux côtés, la joie, l'honneur et l'émotion de se retrouver en finale crispent quelque peu les joueuses. Ce sont celles qui se reprendront le plus vite qui auront des chances certaines pour la victoire. Et c'est l'envol des Héraultaises qui marquent 6 puis 7 à 1 à la 4^e mêne. Nul doute, les belles championnes de la Ligue Languedoc-Roussillon ont du métier et les nerfs solides.

Dependait à la 5^e mêne, Annette THIRION et Sylvie DEBRAND se ressaisissent. Sylvie retrouve son tir meurtrier et fait un carreau sur une belle boule de SARDA qui marque à nouveau avec sa dernière boule. THIRION reprend et DEBRAND place sa dernière ce qui fait 5 d'un coup. Beau redressement de situation avec 6 à 7 pour nos Sénonaises. 6^e mêne : THIRION bien placée. SARDA tire à carreau. THIRION reprend de justesse. COBOS rentre. DEBRAND tire mais enlève la boule de THIRION. Pas de chance ! Celle-ci ne peut rentrer ses 2 autres boules. SARDA et COBOS ont encore 4 boules à jouer. SARDA tire une boule gênante adverse 2 fois sans résultat. COBOS, jouant un peu fort, y remédie en démarquant cette boule. Mais elle ne rentre pas sa dernière. Résultat, 3 points de plus et 10 à 6 pour l'Hérault.

7^e mêne : COBOS 70 derrière. THIRION reprend 60 devant. SARDA tire et manque sa 1^{re}, fait carreau à la 2^e. DEBRAND enlève à son tour. THIRION plante sa 2^e boule et place sa 3^e à 35 devant. SARDA enlève plein fer. DEBRAND ne reprend pas 2 fois. Nos Sénonaises n'ont plus de boules. Sylvie COBOS rentre le 13^e point. Victoire méritée d'une très belle équipe de l'Hérault sur ces jeunes de l'Yonne, qui ont joué une belle pétanque, sans complexes mais avec peut-être un rien de moins à l'appoint, un rien de moins en technique et un rien de moins en chance, trois petits rien qui font la différence.

ÉCHOS DE CRÉTEIL

Le « Flambeau » traditionnel a été remis par le Président du Comité du Val-de-Marne, M. GUIZON à M. ROLAND, Président du Comité du Cantal en présence de MM. BERNARD, CLOVIS, JOUVE et CHAMBERS. Le 11^e championnat de France féminin aura lieu en effet à Aurillac les 13 et 14 juin 1987 (photo ci-dessous).

C'est notre collègue et ami LAVAYSSIÈRE, de Sport-Pétanque, membre du comité d'organisation du Val-de-Marne qui a assuré avec brio et compétence la tâche de speaker au micro de la table de marque installée sur le podium du car PASTIS 51.

LA BOULE OBUT était représentée, par le stand de PARIS-PÉTANQUE toujours bien garni et achalandé tenu par nos amis ARMAND et PERIGAUULT, et par M. Olivier DERVILLE, responsable de la Promotion OBUT sur le secteur qui a remis les coupes et jeux de 3 boules OBUT aux championnes et finalistes.

Le samedi soir, après l'apéritif PASTIS 51, avant le sympathique repas traditionnel M. GUIZON, Président du comité d'organisation a remis la médaille souvenir de la F.F.P.J.P. à M. Laurent CATHALA, maire de Créteil puis la médaille d'argent du club de Créteil à Mme Simone FOURNIER, membre du comité directeur du bureau national, présidente de la commission féminine ainsi qu'à Mme GALAND, présidente du comité des Hauts-de-Seine, pendant que toutes les dames présentes recevaient, délicate attention, une magnifique rose offerte par le Comité du Val-de-Marne.



Page 7 : M. GUIZON, Président du Comité du Val de Marne avec Robert GRIFFAULT, Président de la Ligue d'Île-de-France. Ci-dessus, 1. Sylvie COBOS, Martine SARDA, Championnes (Hérault). Jacqueline DEBRAND, Anette THIRION, Vice-Championnes (Yonne). 2. Marie-Françoise DELRIEU, Anne-Marie GARCIA, demi-finalistes (Ariège). 3. Martine RODRIGUEZ, Chantal CARBILLET, demi-finalistes (Seine et Marne). 4. Les quart de finalistes Michèle MARENCO, Blandine BOURDIN (Aisne). 5. Anny BERLINGARD, Françoise GAUDE (Isère). 6. Moëa FAREURA, Pani TERIIAUMIHAIU et Anita MANATE, déléguée (Polynésie). 7. Brigitte CAZEMAJOU, Ranija KOUADRI (Rhône). 8. MM. les Arbitres, HENRY-BOURDIN et FIEVET. 9. Le passage du « Flambeau ».

JOUEZ AVEC OBUT LA 1^{re} MARQUE

pétanque

Magazine

10F
1987
N°30

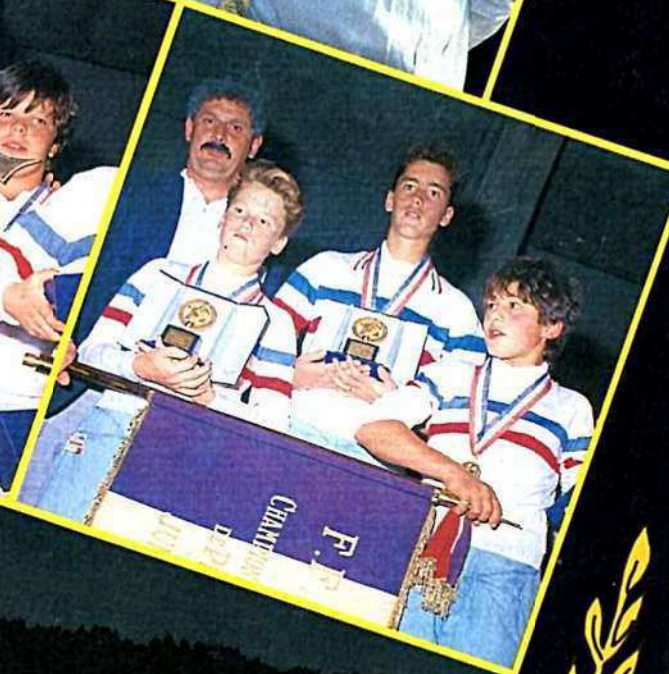
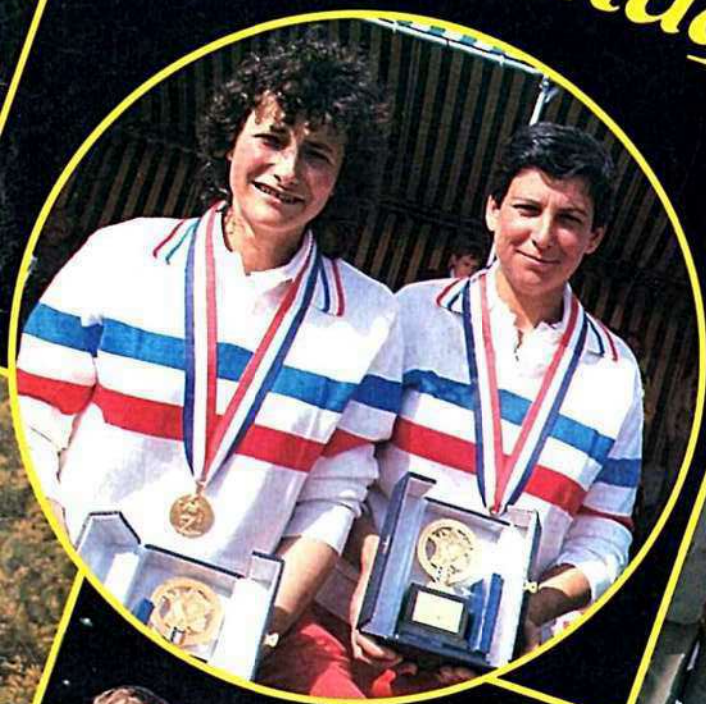

11^{ème} Championnat de France Doublette féminin pétanque en 1986 à Créteil



Le lac de Créteil, attenant au Parc de Loisirs, où s'est déroulé ce Championnat féminin

C'est la ville de **Créteil** dans le Val-de-Marne, qui a été l'hôte de ce Championnat de France féminin pétanque.

Une organisation sans faille à mettre à l'actif du Président du CD94 M. **Robert Guizon** et de ses collaborateurs du Comité, dont Mrs Achaintre, Talboedec, Gache, Bonnefoy, Delanaud, Lavayssière...

C'est donc les 7 et 8 juin 1986, dans le **Parc de Loisirs** de la Ville de Créteil, que les **126 Doublettes**, en ont décousu pendant ce week-end pétanquiste et plein de charme.

L'**arbitrage** de ces 2 journées sportives a été assuré par Mrs : Bourdin, Henry et Fiévet.

Quelques **Doublettes favorites** de ce Championnat à Créteil en 1986 : Taseski (42), Cloux (93), Marquette (33), Soutif (37), Liégeois/Lucas (08), Kouadri (69), Gros (83), Carbillet/Boisnier (tenante du titre du 77), Agostini (13), Marchand (84), Deguy (87), Sarda (34), Maury-Delrieu (09), Marengo (02), Berlingard (38)...

Les **tenantes du titre 1985 du (77)** : Rodriguez, Carbillet/Boisnier ont fait un magnifique parcours, en ne s'inclinant qu'en 1/2 finale, face aux futures Championnes de Sarda (34) sur le score de 4 à 13.



Une vue générale des terrains d'honneur de ce Championnat féminin à Créteil en 1986

Résultats à partir des 1/8 de finale :

1/8 de finale :

- Sarda (34) bat Dany Bernadette, Marchand Marie-Claude (ASPTT Cavaillon-84) 13 à 12
- Thirion (89) bat Gros Danielle, Lombard Maïté (A-B Garéoult-83) 13 à 12
- Carbillet/Boisnier (77) bat Ribault/Marteau Maryvonne, Pohu/Rocher Sandrine (C-A-P Allonnes-72) 13 à 0
- Garcia Bigot (09) bat Robert Patricia, Marquette Danièle (Boule Langonnaise à Langon-33) 13 à 5
- Kouadri (69) bat Mayeux Marcelle, Mayeux Murielle (A-S-P Nogent-sur-Seine-10) 13 à 9
- Gaude/Large (38) bat Pédron Marie-Catherine, Lasquelles Nadège (Lou Pitchoun à Vannes-56) 13 à 4
- Fareura/Bennett (987) bat Roche Jacqueline, Artaud Simone (A-S Cheminots à Béziers34) 13 à 12
- Marenco (02) bat Da Costa Mado, Vielcastel Marilyn (Pétanque du Céou à Concorès-46) 13 à 0

1/4 de finale :

- Sarda (34) bat Kouadri Ranya, Cazemajou Brigitte (C-M-O Vénissieux-69) 13 à 12
- Thirion (89) bat Gaude/Large Françoise, Berlingard Annie (Ile Verte à Grenoble-38) 13 à 10
- Carbillet/Boisnier (77) bat Fareura/Bennett Moéa, Teriitaumihau Pani (A-S Punaruu à Papeete-987) 13 à 12
- Garcia Bigot (09) bat Marenco Michèle, Bourdin Blandine (A-B Ailette à Laon-02) 13 à 10

1/2 finales :

- Sarda (34) bat Carbillet/Boisnier Chantal, Rodriguez Martine (Pétanque Meldoise-Collinet à Meaux-77) 13 à 4
- Thirion (89) bat Garcia Bigot Anne-Marie, Maury-Delrieu Marie-Françoise (Milliane Pétanque à Pamiers-09) 13 à 2

Le (09)



Le (77)

A gauche Marie-Françoise Maury-Delrieu, Anne-Marie Garcia Bigot 1/2 finalistes de Pamiers, à droite Martine Rodriguez, Chantal Carbillet/Boisnier 1/2 finalistes de Meaux (tenantes du titre)

Finale :

-  Sarda Martine, Cobos Sylvie (A-S Cheminots à Montpellier-34) battent Thirion Annette, Debrand Jacqueline (Stade de Sens-89) 13 à 6.



| N° CF | Année | Jour | Nature | N° Catg | Lieu | Dpt | Joueur 1 | Joueur 2 | Département | N° | Ville | Club | Résultats |
|-------|-------|-------|--------|---------|---------|-----|--------------------|-----------------|-------------|----|-------------|---------------------------|-----------|
| 201 | 1986 | 07/06 | 2F | 11 | Créteil | 94 | COBOS Sylvie | SARDA Martine | Hérault | 34 | Montpellier | A-S Cheminots Montpellier | Vainqueur |
| 201 | 1986 | 07/06 | 2F | 11 | Créteil | 94 | DEBRAND Jacqueline | THIRION Annette | Yonne | 89 | Sens | Stade de Sens | Finale |



Poules

| | | | | | | | | | | | | | | |
|--|--|--|--|--|--|--|-----------------------------|----|--------------------------|--------------------------------|-------------------------|----------------------------|-------|--|
| | | | | | | | Ain | 1 | BEREZIAT Anne-Marie | JOSSERAND Catherine | Bourg-en-Bresse | A-S-E-G-F Bourg-en-Bresse | Poule | |
| | | | | | | | Ardèche | 7 | DESOS Rose-Marie | PIZETTE Marie-Hélène | La Voulte-sur-Rhône | Le Pont | Poule | |
| | | | | | | | Aude | 11 | BROTTE Patricia | POUDES Joëlle | Coursan | Coursan Pétanque | Poule | |
| | | | | | | | Bouches-du-Rhône | 13 | GAUTIER Anny | MULATTIERI Denise | Gardanne | B-J Gardanne | Poule | |
| | | | | | | | Cantal | 15 | CHARBONNEL Lucette | LEFEUVRE Brigitte | Molompize | P-C Molompize | Poule | |
| | | | | | | | Charente | 16 | BERIGAUD Marie-Françoise | MAINDRON Corinne | Soyaux | Soyaux A-P | Poule | |
| | | | | | | | Charente | 16 | TRUTT Jocelyne | LAFFARGUE Modeste | Julienne | P-C Julienne | Poule | |
| | | | | | | | Charente-Maritime | 17 | GENDREAU Isabelle | POUILLOUX Pascale | Saint-Jean-d'Angély | A-B Angérienne | Poule | |
| | | | | | | | Cher | 18 | DUPUIS Martine | HERHEL Jeannine | Graçay | P-C Graçay | Poule | |
| | | | | | | | Creuse | 23 | MARTIN Bernadette | COUTY Jocelyne | Chambon-sur-Voueize | J-C Chambon-sur-Voueize | Poule | |
| | | | | | | | Doubs-Territoire de Belfort | 25 | LEO Ida | GRIFFON Annie | X | X | Poule | |
| | | | | | | | Drôme | 26 | BROCHE Danièle | PEYRONNEL Françoise | X | X | Poule | |
| | | | | | | | Eure | 27 | VAUQUELIN Jeannette | AZAZ Liliane | Pont-Audemer | Pétanque Risoise | Poule | |
| | | | | | | | Eure-et-Loir | 28 | PLACIER Nicole | MARTIN Claudine | Vernouillet (28) | P-C Vernouillet | Poule | |
| | | | | | | | Gard | 30 | BOISSET Françoise | PINOS/ROUSSEL Eliane | Montmirat | P-C Montmirat | Poule | |
| | | | | | | | Gers | 32 | VACCARO Vilma | DAUDIGNAN Georgette | Bascous | P-C Bascous | Poule | |
| | | | | | | | Gironde | 33 | BIELEC Mireille | ROBIN Monique | Langon | Fargues de Langon | Poule | |
| | | | | | | | Gironde | 33 | VOLUZAN Marie-Ange | CLUZEAU Arlette | Cenon | Cenon Collines | Poule | |
| | | | | | | | Ille-et-Vilaine | 35 | NOBLET Marie-Josette | YETTIER Dominique | Fougères | Espérance | Poule | |
| | | | | | | | Isère | 38 | PERONNARD Monique | SPOLITINI Joëlle | X | X | Poule | |
| | | | | | | | Jura | 39 | GIRARD Raymonde | JEAN Gabrielle | Bletterans | Pétanque Bletteranoise | Poule | |
| | | | | | | | Jura | 39 | VAUTHIER Sandrine | BESANCON Nathalie | Foncine-le-Haut | P-C Foncine-le-Haut | Poule | |
| | | | | | | | Loir-et-Cher | 41 | ZAHAF Marie | CHEVILLOT Paola | Salbris | P-C Salbris | Poule | |
| | | | | | | | Loire | 42 | TASESKI Zorka | KHELFANE Fathia | Firminy | A-P-L Firminy-Vert | Poule | |
| | | | | | | | Haute-Loire | 43 | RAVOUX Pierrette | JOUVE Yolande | Le Puy-en-Velay | Gorges du Lion | Poule | |
| | | | | | | | Loire-Atlantique | 44 | CLAVIER Jocelyne | GARREAU Chantal | Treillières | P-C Treillières | Poule | |
| | | | | | | | Loiret | 45 | CANUEL Caroline | CHARPENTIER/CHARRIER Christine | Saint-Jean-de-la-Ruelle | A-P Stéoruellante | Poule | |
| | | | | | | | Lozère | 48 | SEGUIN/ASTRUC Martine | SEGUIN Marie-France | Chastel-Nouvel | P-C Chastel-Nouvel | Poule | |
| | | | | | | | Maine-et-Loire | 49 | CORMIER Gisèle | REMOUE Brigitte | La Chapelle-sur-Oudon | P-C La Chapelle-sur-Oudon | Poule | |
| | | | | | | | Manche | 50 | ROUSSEL Clotilde | BOLOCH Sandrine | Saint-Lô | A-B Saint-Loise | Poule | |
| | | | | | | | Haute-Marne | 52 | LAFFARGUE Danielle | DERUFFE Christine | Saint-Dizier | Gigny | Poule | |
| | | | | | | | Mayenne | 53 | RENOULT Monique | GILBERT Bénédicte | Châtelain | P-C Châtelain | Poule | |
| | | | | | | | Meurthe-et-Moselle | 54 | GAWRONSKI Patricia | TROJANOWSKI Laurence | Varangéville | P-C Varangéville | Poule | |
| | | | | | | | Meuse | 55 | JEANNESSON Marie-José | ALBERT Elisabeth | Thierville-sur-Meuse | U-S Thierville-sur-Meuse | Poule | |
| | | | | | | | Moselle | 57 | VEYS Berthe | LENIC Sabine | Thionville | P-C Thionville | Poule | |
| | | | | | | | Nièvre | 58 | MAINDROT Chantal | LANERY Edith | Cosne-sur-Loire | U-S Cosne-sur-Loire | Poule | |
| | | | | | | | Nord | 59 | CHOCHOY Odette | LAHMANES Eliane | Grande-Synthe | A-B Grande-Synthe | Poule | |
| | | | | | | | Oise | 60 | SIMON Myriam | RONGIER Sylvie | Ribécourt-Dreslincourt | P-C Ribécourt-Dreslincourt | Poule | |
| | | | | | | | Orne | 61 | DEVERRE/HEUZE Christine | JENVRIN Claudine | Tinchebray | Pétanque Tinchebrayenne | Poule | |
| | | | | | | | Pas-de-Calais | 62 | BERNAUX Marie-José | FLOUREZ Myriam | Marck | A-S Marck | Poule | |
| | | | | | | | Puy-de-Dôme | 63 | COMBALUZIER Christiane | COMBALUZIER Nathalie | X | X | Poule | |

| | | | | | | | | | | | | | |
|--|--|--|--|--|--|--|----------------------|-----|-------------------------|---------------------------|---------------------------|----------------------------|-------|
| | | | | | | | Puy-de-Dôme | 63 | MOURAILLE Marie-Louise | COGNET Jeanne | Cournon-d'Auvergne | J-C Cournon-d'Auvergne | Poule |
| | | | | | | | Pyrénées-Atlantiques | 64 | RUBIO Marie-Claire | DETCHENIQUE/PRAT Monique | Anglet | Boule Blancpignonnaise | Poule |
| | | | | | | | Hautes-Pyrénées | 65 | VILLENEUVE Anne-Marie | TREY Régine | Tarbes | 4 Vallées | Poule |
| | | | | | | | Pyrénées-Orientales | 66 | BLANDINIÈRES Christiane | THUILLIER Marie-Jeanne | Perpignan | Rois de Majorque | Poule |
| | | | | | | | Bas-Rhin | 67 | MICHEL Agnès | ROOS Christiane | X | X | Poule |
| | | | | | | | Bas-Rhin | 67 | NOESSER Isabelle | FARSCHON Isabelle | Strasbourg | Elsau | Poule |
| | | | | | | | Haute-Saône | 70 | THIEBAUT Françoise | DECALLOZ Andrée | Saint-Loup-sur-Semouse | P-C Saint-Loup-sur-Semouse | Poule |
| | | | | | | | Saône-et-Loire | 71 | RAVAT Colette | LEDUC Françoise | Sanvignes-les-Mines | J-P Sanvignes-les-Mines | Poule |
| | | | | | | | Savoie | 73 | TABOURIN Marie-Thérèse | VIBERT/RICHERMOZ Gislaine | Albertville | Pétanque Albertvilloise | Poule |
| | | | | | | | Haute-Savoie | 74 | BOCQUET Sylvie | CHEBIRA Nadia | Annecy | Pétanque des Carrés | Poule |
| | | | | | | | Yvelines | 78 | ALBERT Simone | GRISEL Marie-Thérèse | Achères | Boule Achéroise | Poule |
| | | | | | | | Yvelines | 78 | DUGAY Catherine | RESTA Chantal | Verneuil-sur-Seine | U-S Verneuil-sur-Seine | Poule |
| | | | | | | | Deux-Sèvres | 79 | MARTIN Nathalie | THIN Béatrice | Vouillé (79) | P-C Vouilletais | Poule |
| | | | | | | | Somme | 80 | MANTELE Monique | BOUTON Nicole | Amiens | ASPTT Amiens | Poule |
| | | | | | | | Tarn-et-Garonne | 82 | CAPPELLO Nathalie | BAUER Maria | Montauban | U-S Montauban | Poule |
| | | | | | | | Vosges | 88 | HENRY Josiane | HENRY/GAIRE Cécile | Raon-l'Étape | Pétanque Raonnaise | Poule |
| | | | | | | | Essonne | 91 | OULMI Monique | BOLZER Anita | Sainte-Geneviève-des-Bois | Sainte-Geneviève Sports | Poule |
| | | | | | | | Val-de-Marne | 94 | CASTELLI Annie | DOLIN Chantal | X | X | Poule |
| | | | | | | | Val-de-Marne | 94 | CHARBONNIER Patricia | MARTIN Laurence | Fresnes | A-A-S | Poule |
| | | | | | | | Val-de-Marne | 94 | CHAUSSARD Christiane | TALBOEDEC Françoise | Saint-Maur-des-Fossés | A-B Beaurepaire | Poule |
| | | | | | | | F-F-A | 989 | JEAN Christine | TABUTEAU Christiane | Achern | C-B Achern | Poule |

1/32 de finale

| | | | | | | | | | | | | | | | |
|------------------|-----|-------------------------------|--------------------------|------------------------|---------------------------|----------------|----|-------------------------|----|--------------------------------|----------------------------------|----------------------------|-------------------------------------|----------------|---|
| Hérault | 34 | COBOS Sylvie | SARDA Martine | Montpellier | A-S Cheminots Montpellier | Vainqueur | 13 | Allier | 3 | AUFAUVRE Odette | SALLOT Lucette | Hérisson | Pétanque Hérissonnaise | 1/32 de finale | |
| Yonne | 89 | THIRION Annette | DEBRAND Jacqueline | Sens | Stade de Sens | Finale | 13 | Allier | 3 | STAUDENMANN Annie | BILLAUD Mireille | Bellerive-sur-Allier | Pétanque Bellerivoise | 1/32 de finale | |
| Seine-et-Marne | 77 | CARBILLET/BOISNIER Chantal | RODRIGUEZ Martine | Meaux | Pétanque Meloise-Collinet | 1/2 finale | 13 | Alpes-de-Haute-Provence | 4 | SERVAIS Michèle | ROSELLO Michèle | Château-Arnoux-Saint-Auban | U-S-C-A-S-A | 1/32 de finale | |
| Ariège | 9 | MAURY-DELRIEU Marie-Françoise | GARCIA BIGOT Anne-Marie | Pamiers | Milliane Pétanque | 1/2 finale | 13 | Hautes-Alpes | 5 | DASTREVIGNE/GRECO Isabelle | LACROIX Tina | Gap | La Petite Boule du Barry | 1/32 de finale | |
| Rhône | 69 | CAZEMAJOU Brigitte | KOUADRI Ranya | Vénissieux | C-M-O Vénissieux | 1/4 de finale | 13 | Côte-d'Or | 21 | LEGOUX Josette | LEGOUX Marie-Claire | Aignay-le-Duc | P-C Aignay-le-Duc | 1/32 de finale | 8 |
| Isère | 38 | BERLINGARD Annie | GAUDE/LARGE Françoise | Grenoble | Ile Verte | 1/4 de finale | 13 | Alpes-Maritimes | 6 | COSENTINO Viviane | MAUVAIS Jacqueline | Cagnes-sur-Mer | U-S Cagnes-sur-Mer | 1/32 de finale | 8 |
| Polynésie | 987 | FAREURA/BENNETT Moëa | TERITAUMHAU Pani | Papeete | A-S Puanaru | 1/4 de finale | 13 | Ariège | 9 | VARUTTI/CUZIOL Sabine | MESTRE/GUASCO Marie-Hélène | Dun | P-C Dun | 1/32 de finale | |
| Aisne | 2 | BOURDIN Blandine | MARENCO Michèle | Laon | A-B Ailette | 1/4 de finale | 13 | Calvados | 14 | DECHIPRE/PIQUOT Véronique | DURAND Armelle | Falaise | E-S Falaise | 1/32 de finale | |
| Vaucluse | 84 | DANY Bernadette | MARCHAND Marie-Claude | Cavaillon | ASPTT Cavaillon | 1/8 de finale | 13 | Corrèze | 19 | LAVERGNE/FARGE Marie-Françoise | MIELVAQUE Isabelle | Saint-Privat | Pétanque Xaintricoise | 1/32 de finale | |
| Var | 83 | GROS Danielle | LOMBARD Maïté | Garéout | A-B Garéout | 1/8 de finale | 13 | Côtes-d'Armor | 22 | BALLOUARD Yvonne | LEBON Mathilde | Saint-Brieuc | P-C Quinocéan | 1/32 de finale | |
| Sarthe | 72 | POHU/ROCHER Sandrine | RIBAUT/MARTEAU Maryvonne | Allonnes | C-A-P Allonnes | 1/8 de finale | 13 | Côtes-d'Armor | 22 | FLECK Mathilde | CORBIC Marylène | Dinan | Pétanque Dinannaise | 1/32 de finale | |
| Gironde | 33 | MARQUETTE Danièle | ROBERT Patricia | Langon | Boule Langonnaise Langon | 1/8 de finale | 13 | Dordogne | 24 | FAURE Maïté | CARRIER Annie | Saint-Aulaye | P-C de la Double | 1/32 de finale | |
| Aube | 10 | MAYEUX Marcelle | MAYEUX Murielle | Nogent-sur-Seine | A-S-P Nogent-sur-Seine | 1/8 de finale | 13 | Finistère | 29 | PEHORE Catherine | SENE Nadine | Brest | Boule Guérinoise | 1/32 de finale | |
| Morbihan | 56 | PEDRON Marie-Catherine | LASQUELEC Nadège | Vannes | Lou Pitchoun Vannes | 1/8 de finale | 13 | Haute-Garonne | 31 | BATTISTEL Nicole | LIROLA Marie-José | Toulouse | C-B Saint-Pierre | 1/32 de finale | |
| Hérault | 34 | ROCHE Jacqueline | ARTAUD Simone | Béziers | A-S Cheminots Béziers | 1/8 de finale | 13 | Indre | 36 | SACHET Valérie | CHAMPIGNEUX Nadine | Châteauroux | U-S-P-V | 1/32 de finale | |
| Lot | 46 | DA COSTA Mado | VIELCASTEL Marilyn | Concorès | Pétanque du Céou | 1/8 de finale | 13 | Landes | 40 | SAUSSES Fabienne | SAUSSES/SOROCA Karine | Labatut | A-S Labatutoise | 1/32 de finale | |
| Nièvre | 58 | GUDIN Christiane | PILLARD Dominique | Cosne-sur-Loire | U-S Cosne-sur-Loire | 1/16 de finale | 13 | Lot-et-Garonne | 47 | CASAGRANDE Nicole | MAUREL Solange | Villeneuve-sur-Lot | Pétanque Villenneuvoise | 1/32 de finale | |
| Tarn | 81 | SIEURAC Marie-Françoise | AURIOL Catherine | Soual | J-P Soualaise | 1/16 de finale | 13 | Marne | 51 | GAUDET Josette | BOGE Martine | Reims | A-C-R-A-P Reims | 1/32 de finale | |
| Haute-Vienne | 87 | DEGUY Corinne | DEGUY Sophie | Limoges | La Brégère | 1/16 de finale | 13 | Meuse | 55 | SARRO/LALEVEE Lydie | SARRO Laurence | Saint-Mihiel | Pétanque Saint-Mihiel | 1/32 de finale | |
| Ardennes | 8 | TOURY/DEVREEZE Lisette | SOTTY Annick | Charleville-Mézières | Manchester Pétanque | 1/16 de finale | 13 | Oise | 60 | HOCHARD Marie-Thérèse | FLANDRIN Viviane | Nogent-sur-Oise | Pétanque Nogentaise Nogent-sur-Oise | 1/32 de finale | |
| Aveyron | 12 | BRIANES Angeline | MARTINY Vincente | Decazeville | Pétanque Trépalou | 1/16 de finale | 13 | Haut-Rhin | 68 | KELTZ Sabine | JEANTET Colette | Saint-Louis | P-C Neuweg | 1/32 de finale | |
| Rhône | 69 | LACONDEMINE Danielle | THOUILLEUX Michelle | Villefranche-sur-Saône | Pétanque Caladoise | 1/16 de finale | 13 | Sarthe | 72 | VAUGEOIS Annie | MIGAIROU Bernadette | Le Mans | P-A-C des Sources | 1/32 de finale | |
| Paris | 75 | LOPES Patricia | PELLEGRINI Anne-Marie | Paris | P-C XVIème | 1/16 de finale | 13 | Seine-Maritime | 76 | MAHIEU Josiane | GRANGER Marie-Thérèse | Le Havre | Mont-Gaillard | 1/32 de finale | |
| Bouches-du-Rhône | 13 | AGOSTINI Marie | AGOSTINI Brigitte | Marseille | Les Trois-Lucs | 1/16 de finale | 13 | Seine-Maritime | 76 | MAYEUR Lucie | MONTENAT Claudine | Sotteville-lès-Rouen | Stade Sottevillais | 1/32 de finale | |
| Côte-d'Or | 21 | KORDEL Martine | GOBLET Geneviève | X | X | 1/16 de finale | 13 | Seine-et-Marne | 77 | YEN Ginette | AIT IDIR Gidgia | Meaux | U-S Meaux | 1/32 de finale | |
| Gard | 30 | ARLABOSSE Christelle | TOURREAU Mylène | Générac | Boule Amicale Générac | 1/16 de finale | 13 | Var | 83 | GAIRE Cendrine | SAULT Danièle | Les Arcs | E-B Arcoise | 1/32 de finale | |
| Indre-et-Loire | 37 | SOUTIF Claudine | BALET Isabelle | Joué-lès-Tours | U-S Joué-lès-Tours | 1/16 de finale | 13 | Vendée | 85 | CORBI Anne-Marie | LEFEBVRE Solange | Montaigu | P-C Montaigu | 1/32 de finale | |
| Gironde | 33 | LAFORET Nadine | MARTINEZ Isabelle | Marcheprime | Le Rallye | 1/16 de finale | 13 | Vienne | 86 | GAULTIER Danielle | MAUMONT Patricia | Châtellerauld | A-B Châteauneuf | 1/32 de finale | |
| Loiret | 45 | MINAROVICOVA Nina | BOUTEL Nicole | X | X | 1/16 de finale | 13 | Haute-Vienne | 87 | BENEZIT Catherine | MARCHIO Christiane | Couzeix | P-C Couzeix | 1/32 de finale | |
| Orne | 61 | MENU Françoise | MENU/TALVARD Nadine | Alençon | Pétanque Alençonnaise | 1/16 de finale | 13 | Seine-Saint-Denis | 93 | CLOUX Nicole | CROZET Sylvie | Livry-Gargan | Pétanque Livry-Sports | 1/32 de finale | |
| Ardennes | 8 | LIEGEOIS/LUCAS Pascale | ZAJAC Annick | Carignan | Boule Yvoisienne | 1/16 de finale | 13 | Val-de-Marne | 94 | DESHAYES Jacqueline | FLECHELLE/FILEGON Anne-Marie | Maisons-Alfort | A-S-A | 1/32 de finale | |
| Hauts-de-Seine | 92 | MEGIE Françoise | CHAVEROCHE Annick | Asnières-sur-Seine | A-B Asniéroise | 1/16 de finale | 13 | Val-d'Oise | 95 | BOURRIER Valérie | MARIE/PUIGVERT/LE MOINE Christin | Osny | A-S Osny | 1/32 de finale | |

1/16 de finale

| | | | | | | | | | | | | | | | |
|----------------|-----|-------------------------------|---------------------------|------------------|----------------------------|---------------|----|------------------|----|-------------------------|-----------------------|------------------------|-----------------------|----------------|---|
| Hérault | 34 | COBOS Sylvie | SARDA Martine | Montpellier | A-S Cheminots Montpellier | Vainqueur | 13 | Nièvre | 58 | GUDIN Christiane | PILLARD Dominique | Cosne-sur-Loire | U-S Cosne-sur-Loire | 1/16 de finale | 2 |
| Yonne | 89 | THIRION Annette | DEBRAND Jacqueline | Sens | Stade de Sens | Finale | 13 | Tarn | 81 | SIEURAC Marie-Françoise | AURIOL Catherine | Soual | J-P Soualaise | 1/16 de finale | 1 |
| Seine-et-Marne | 77 | CARBILLET/BOISNIER Chantal | RODRIGUEZ Martine | Meaux | Pétanque Meldoise-Collinet | 1/2 finale | 13 | Haute-Vienne | 87 | DEGUY Corinne | DEGUY Sophie | Limoges | La Brègère | 1/16 de finale | 2 |
| Ariège | 9 | MAURY-DELRIEU Marie-Françoise | GARCIA BIGOT Anne-Marie | Pamiers | Milliane Pétanque | 1/2 finale | 13 | Ardennes | 8 | TOURY/DEVREEZE Lisette | SOTTY Annick | Charleville-Mézières | Manchester Pétanque | 1/16 de finale | |
| Rhône | 69 | CAZEMAJOU Brigitte | KOUADRI Ranya | Vénissieux | C-M-O Vénissieux | 1/4 de finale | 13 | Hauts-de-Seine | 92 | MEGIE Françoise | CHAVEROCHE Annick | Asnières-sur-Seine | A-B Asnéroise | 1/16 de finale | |
| Isère | 38 | BERLINGARD Annie | GAUDE/LARGE Françoise | Grenoble | Ile Verte | 1/4 de finale | 13 | Rhône | 69 | LACONDEMINE Danielle | THOUILLEUX Michelle | Villefranche-sur-Saône | Pétanque Caladoise | 1/16 de finale | 3 |
| Polynésie | 987 | FAREURA/BENNETT Moëa | TERITAUMHAU Pani | Papeete | A-S Punaaru | 1/4 de finale | 13 | Paris | 75 | LOPES Patricia | PELLEGRINI Anne-Marie | Paris | P-C XVIème | 1/16 de finale | 9 |
| Aisne | 2 | BOURDIN Blandine | MARENCO Michèle | Laon | A-B Ailette | 1/4 de finale | 13 | Aveyron | 12 | BRIANES Angeline | MARTINY Vincente | Decazeville | Pétanque Trépalou | 1/16 de finale | |
| Vaucluse | 84 | DANY Bernadette | MARCHAND Marie-Claude | Cavaillon | ASPTT Cavaillon | 1/8 de finale | 13 | Bouches-du-Rhône | 13 | AGOSTINI Marie | AGOSTINI Brigitte | Marseille | Les Trois-Lucs | 1/16 de finale | |
| Var | 83 | GROS Danielle | LOMBARD Maïté | Garéout | A-B Garéout | 1/8 de finale | 13 | Côte-d'Or | 21 | KORDEL Martine | GOBLET Geneviève | X | X | 1/16 de finale | |
| Sarthe | 72 | POHU/ROCHER Sandrine | RIBAULT/MARTEAU Maryvonne | Allonnes | C-A-P Allonnes | 1/8 de finale | 13 | Gard | 30 | ARLABOSSE Christelle | TOURREAU Mylène | Générac | Boule Amicale Générac | 1/16 de finale | |
| Gironde | 33 | MARQUETTE Danièle | ROBERT Patricia | Langon | Boule Langonnaise Langon | 1/8 de finale | 13 | Gironde | 33 | LAFORET Nadine | MARTINEZ Isabelle | Marchepime | Le Rallye | 1/16 de finale | |
| Aube | 10 | MAYEUX Marcelle | MAYEUX Murielle | Nogent-sur-Seine | A-S-P Nogent-sur-Seine | 1/8 de finale | 13 | Indre-et-Loire | 37 | SOUTIF Claudine | BALET Isabelle | Joué-lès-Tours | U-S Joué-lès-Tours | 1/16 de finale | |
| Morbihan | 56 | PEDRON Marie-Catherine | LASQUELLEC Nadège | Vannes | Lou Pitchoun Vannes | 1/8 de finale | 13 | Loiret | 45 | MINAROVICOVA Nina | BOUTEL Nicole | X | X | 1/16 de finale | |
| Hérault | 34 | ROCHE Jacqueline | ARTAUD Simone | Béziers | A-S Cheminots Béziers | 1/8 de finale | 13 | Ardennes | 8 | LIEGEOIS/LUCAS Pascale | ZAJAC Anick | Carignan | Boule Yvoisienne | 1/16 de finale | 5 |
| Lot | 46 | DA COSTA Mado | VIELCASTEL Marilyn | Concorès | Pétanque du Céou | 1/8 de finale | 13 | Orne | 61 | MENU Françoise | MENU/TALVARD Nadine | Aleçon | Pétanque Aleçonnaise | 1/16 de finale | |

1/8 de finale

| | | | | | | | | | | | | | | | |
|----------------|-----|-------------------------------|-------------------------|-------------|----------------------------|---------------|----|----------|----|------------------------|---------------------------|------------------|--------------------------|---------------|----|
| Hérault | 34 | COBOS Sylvie | SARDA Martine | Montpellier | A-S Cheminots Montpellier | Vainqueur | 13 | Vaucluse | 84 | DANY Bernadette | MARCHAND Marie-Claude | Cavaillon | ASPTT Cavaillon | 1/8 de finale | 12 |
| Yonne | 89 | THIRION Annette | DEBRAND Jacqueline | Sens | Stade de Sens | Finale | 13 | Var | 83 | GROS Danielle | LOMBARD Maïté | Garéout | A-B Garéout | 1/8 de finale | 12 |
| Seine-et-Marne | 77 | CARBILLET/BOISNIER Chantal | RODRIGUEZ Martine | Meaux | Pétanque Meldoise-Collinet | 1/2 finale | 13 | Sarthe | 72 | POHU/ROCHER Sandrine | RIBAULT/MARTEAU Maryvonne | Allonnes | C-A-P Allonnes | 1/8 de finale | 0 |
| Ariège | 9 | MAURY-DELRIEU Marie-Françoise | GARCIA BIGOT Anne-Marie | Pamiers | Milliane Pétanque | 1/2 finale | 13 | Gironde | 33 | MARQUETTE Danièle | ROBERT Patricia | Langon | Boule Langonnaise Langon | 1/8 de finale | 5 |
| Rhône | 69 | CAZEMAJOU Brigitte | KOUADRI Ranya | Vénissieux | C-M-O Vénissieux | 1/4 de finale | 13 | Aube | 10 | MAYEUX Marcelle | MAYEUX Murielle | Nogent-sur-Seine | A-S-P Nogent-sur-Seine | 1/8 de finale | 9 |
| Isère | 38 | BERLINGARD Annie | GAUDE/LARGE Françoise | Grenoble | Ile Verte | 1/4 de finale | 13 | Morbihan | 56 | PEDRON Marie-Catherine | LASQUELLEC Nadège | Vannes | Lou Pitchoun Vannes | 1/8 de finale | 4 |
| Polynésie | 987 | FAREURA/BENNETT Moëa | TERITAUMHAU Pani | Papeete | A-S Punaaru | 1/4 de finale | 13 | Hérault | 34 | ROCHE Jacqueline | ARTAUD Simone | Béziers | A-S Cheminots Béziers | 1/8 de finale | 12 |
| Aisne | 2 | BOURDIN Blandine | MARENCO Michèle | Laon | A-B Ailette | 1/4 de finale | 13 | Lot | 46 | DA COSTA Mado | VIELCASTEL Marilyn | Concorès | Pétanque du Céou | 1/8 de finale | 0 |

1/4 de finale

| | | | | | | | | | | | | | | | |
|----------------|----|-------------------------------|-------------------------|-------------|----------------------------|------------|----|-----------|-----|----------------------|-----------------------|------------|------------------|---------------|----|
| Hérault | 34 | COBOS Sylvie | SARDA Martine | Montpellier | A-S Cheminots Montpellier | Vainqueur | 13 | Rhône | 69 | CAZEMAJOU Brigitte | KOUADRI Ranya | Vénissieux | C-M-O Vénissieux | 1/4 de finale | 12 |
| Yonne | 89 | THIRION Annette | DEBRAND Jacqueline | Sens | Stade de Sens | Finale | 13 | Isère | 38 | BERLINGARD Annie | GAUDE/LARGE Françoise | Grenoble | Ile Verte | 1/4 de finale | 10 |
| Seine-et-Marne | 77 | CARBILLET/BOISNIER Chantal | RODRIGUEZ Martine | Meaux | Pétanque Meldoise-Collinet | 1/2 finale | 13 | Polynésie | 987 | FAREURA/BENNETT Moëa | TERITAUMHAU Pani | Papeete | A-S Punaaru | 1/4 de finale | 12 |
| Ariège | 9 | MAURY-DELRIEU Marie-Françoise | GARCIA BIGOT Anne-Marie | Pamiers | Milliane Pétanque | 1/2 finale | 13 | Aisne | 2 | BOURDIN Blandine | MARENCO Michèle | Laon | A-B Ailette | 1/4 de finale | 10 |

1/2 finale

| | | | | | | | | | | | | | | | |
|---------|----|-----------------|--------------------|-------------|---------------------------|-----------|----|----------------|----|-------------------------------|-------------------------|---------|----------------------------|------------|---|
| Hérault | 34 | COBOS Sylvie | SARDA Martine | Montpellier | A-S Cheminots Montpellier | Vainqueur | 13 | Seine-et-Marne | 77 | CARBILLET/BOISNIER Chantal | RODRIGUEZ Martine | Meaux | Pétanque Meldoise-Collinet | 1/2 finale | 4 |
| Yonne | 89 | THIRION Annette | DEBRAND Jacqueline | Sens | Stade de Sens | Finale | 13 | Ariège | 9 | MAURY-DELRIEU Marie-Françoise | GARCIA BIGOT Anne-Marie | Pamiers | Milliane Pétanque | 1/2 finale | 2 |

Finale

| | | | | | | | | | | | | | | | |
|---------|----|--------------|---------------|-------------|---------------------------|-----------|----|-------|----|-----------------|--------------------|------|---------------|--------|---|
| Hérault | 34 | COBOS Sylvie | SARDA Martine | Montpellier | A-S Cheminots Montpellier | Vainqueur | 13 | Yonne | 89 | THIRION Annette | DEBRAND Jacqueline | Sens | Stade de Sens | Finale | 6 |
|---------|----|--------------|---------------|-------------|---------------------------|-----------|----|-------|----|-----------------|--------------------|------|---------------|--------|---|

Résultats supposés

Oppositions supposées